

1 ISO 09

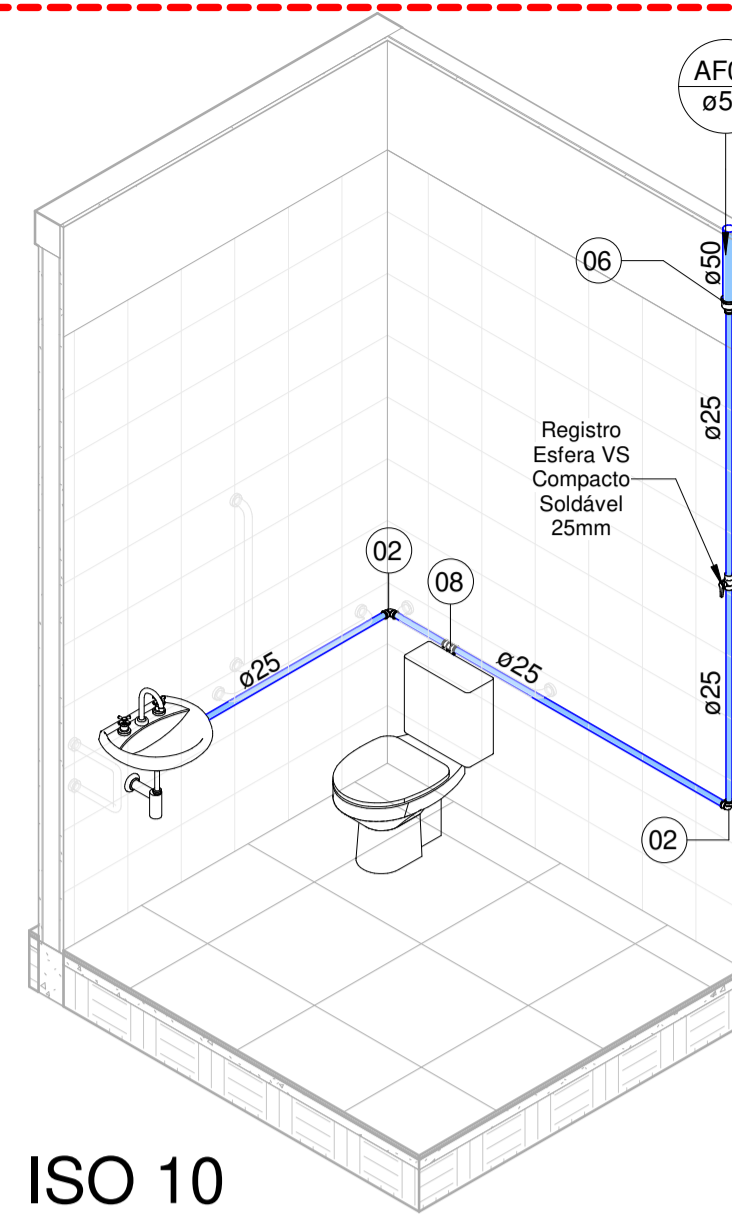

4 ISO 10

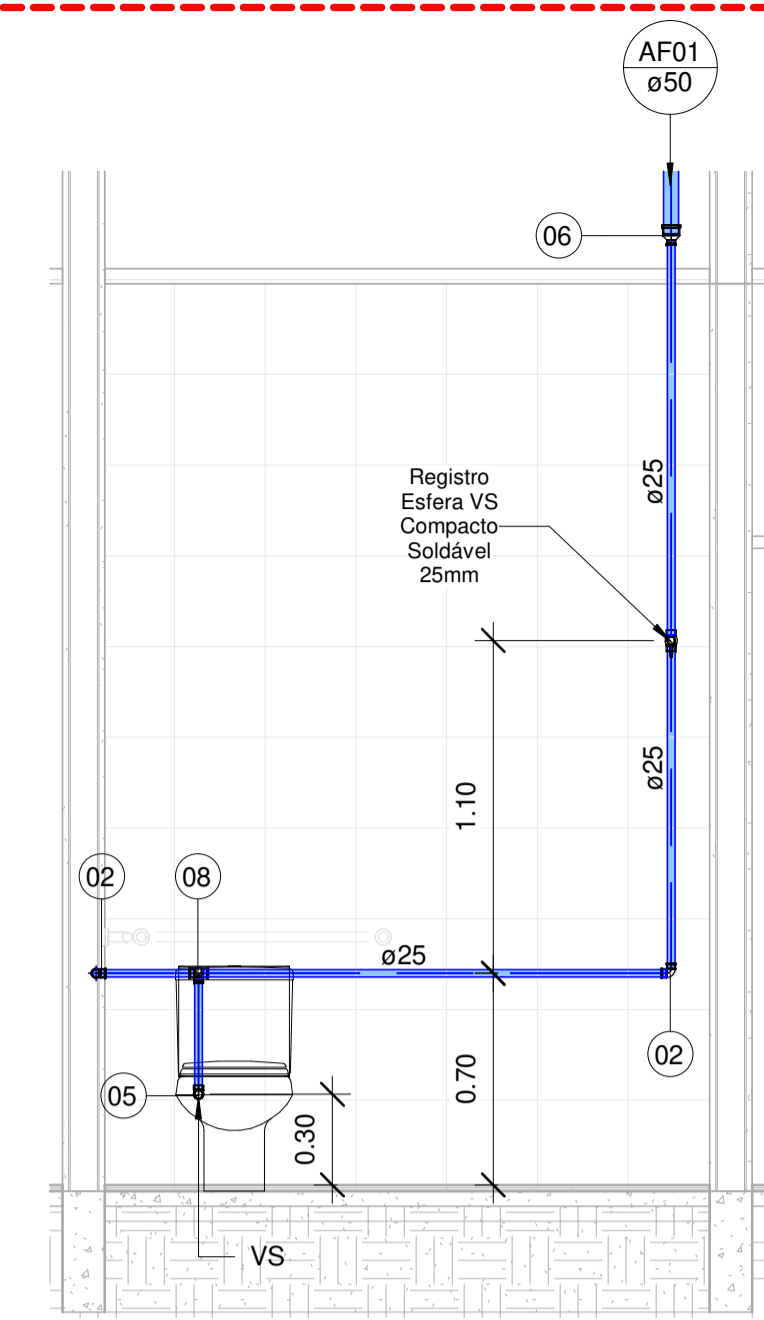

5 Section 13
1 : 25

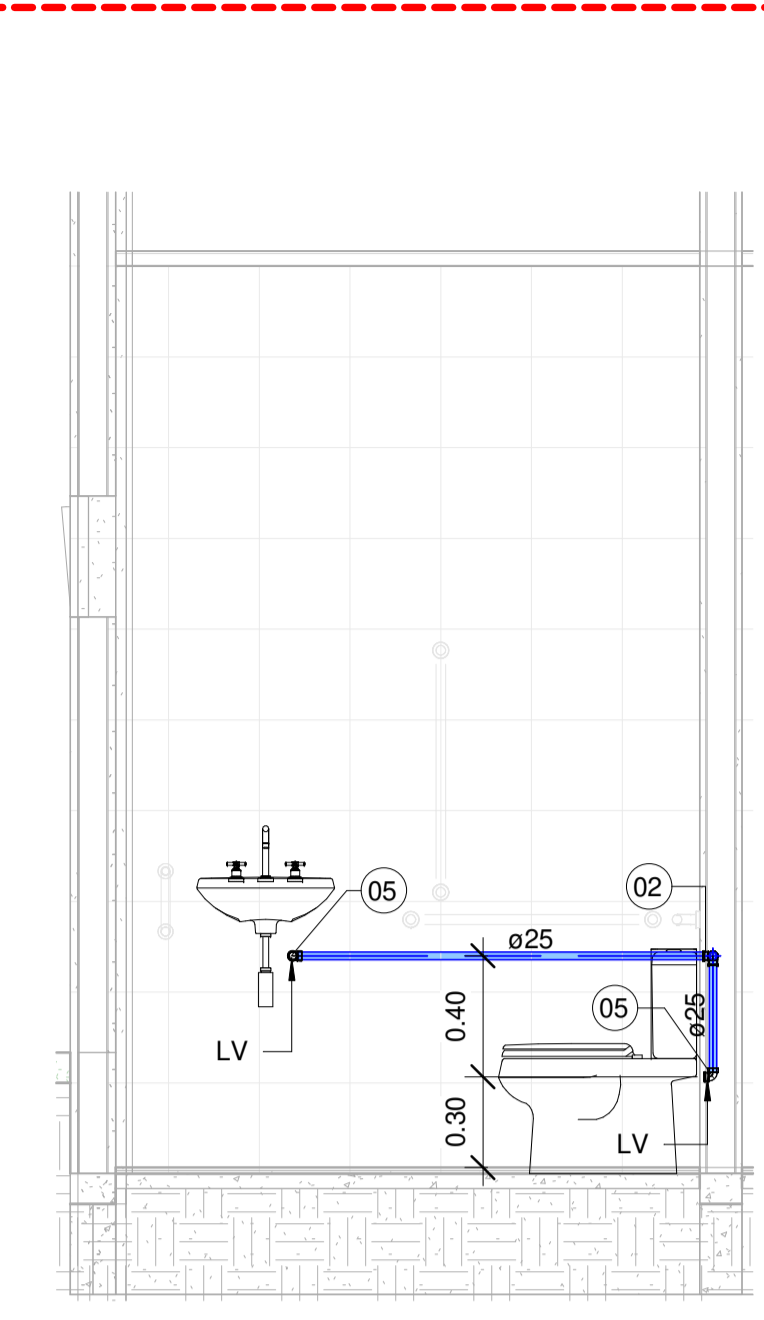

6 Section 14
1 : 25

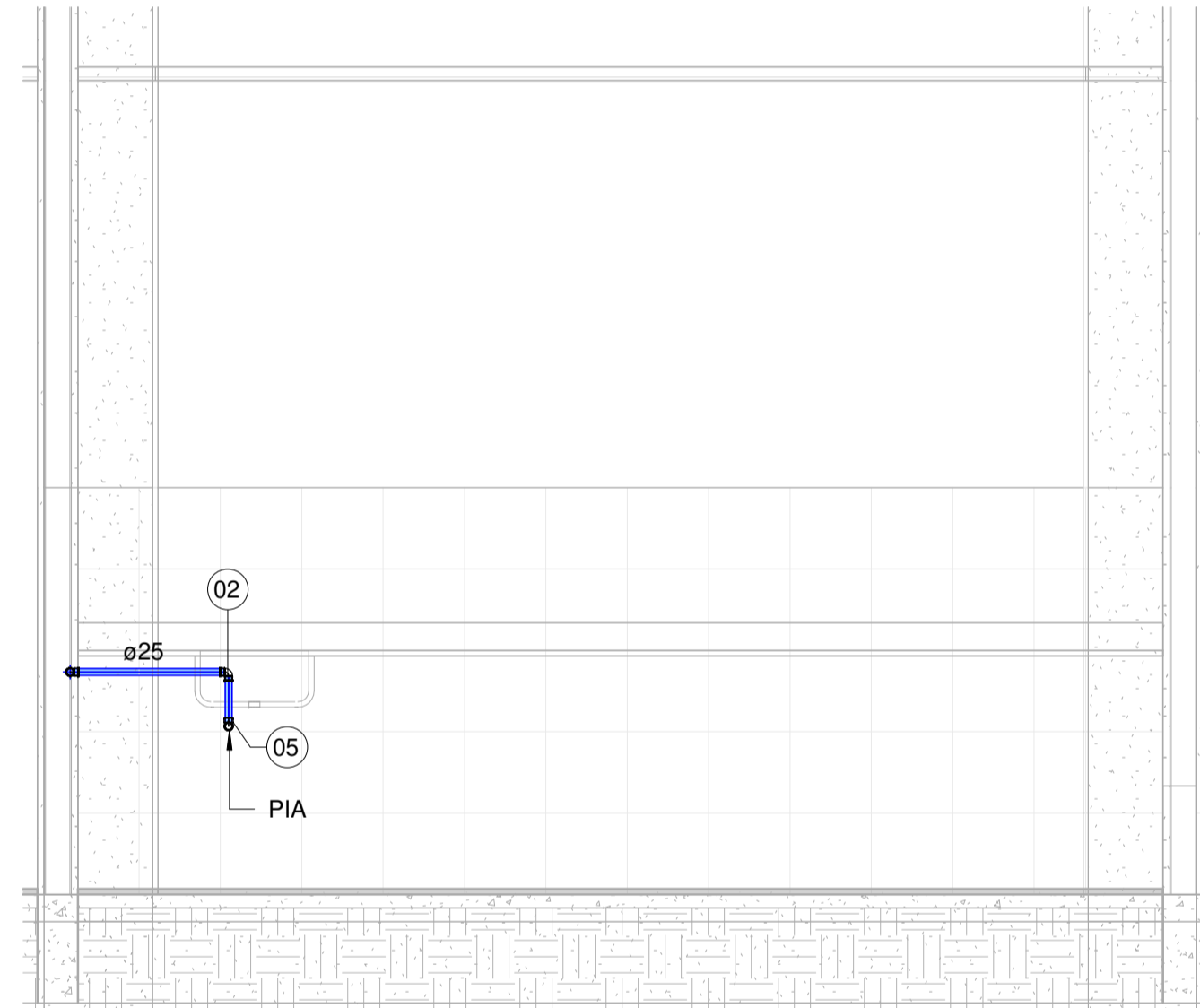

3 Section 12
1 : 25

- LEGENDA
- LV - Lavatório
 - PIA - Pia de cozinha
 - TO - Tanque de Lavar
 - VS - Vaso Sanitário
 - CH - Chuveiro
 - RG - Registro Gaveta
 - RP - Registro Pressão
 - AF - Água Fria
 - Tubulação sub piso/laje
 - Tubulação na parede/sobre laje
 - Tubulação de Ar Comprimido

Conexões para Água Fria			
Quantidade	Descrição	Tamanho	Código
2	Bucha de Redução Soldável Longa, PVC Marrom, Água Fria	40 mmø-25 mmø	01
60	Joelho 45º/90º Soldável, PVC Marrom, Água Fria	25 mmø-25 mmø	02
3	Joelho 45º/90º Soldável, PVC Marrom, Água Fria	40 mmø-40 mmø	03
35	Joelho 45º/90º Soldável, PVC Marrom, Água Fria	50 mmø-50 mmø	04
30	Joelho 90º Soldável com Bucha de Latão, PVC Marrom, Água Fria	25 mmø-25 mmø	05
16	Luva de Redução Soldável, PVC Marrom, Água Fria	50 mmø-25 mmø	06
1	Tê Soldável, PVC Marrom, Água Fria	50 mmø-50 mmø-40 mmø	07
16	Tê Soldável, PVC Marrom, Água Fria	25 mmø-25 mmø-25 mmø	08
1	Tê Soldável, PVC Marrom, Água Fria	40 mmø-40 mmø-40 mmø	09
19	Tê Soldável, PVC Marrom, Água Fria	50 mmø-50 mmø-50 mmø	10
8	Tê Soldável com Bucha de Latão na Bolsa Central, PVC Marrom, Água Fria	25 mmø-25 mmø-25 mmø	11

Registros e Válvulas		
Quantidade	Descrição	Tamanho
4	Adaptador Soldável com Anel para Caixa d'Água com Registro, PVC Branco, Água Fria	
4	Adaptador Soldável com Anel para Caixa d'Água, PVC Branco, Água Fria	
1	Registro de Pressão PVC Branco 25mm	25.00 mmø-25.00 mmø
15	Registro Esfera VS Compacto Soldável 25mm	25.00 mmø-25.00 mmø
1	Registro Esfera VS Soldável 40mm	40.00 mmø-40.00 mmø
2	Registro Esfera VS Soldável 50mm	50.00 mmø-50.00 mmø
1	Válvula de descarga, 40mm	40.00 mmø-40.00 mmø

Tubos de Cobre		Tubos Rígidos Soldáveis		
Comprimento	Diâmetro	Comprimento	Descrição	Diâmetro
			Tubo Soldável Marrom	
		172.59	Tubo Soldável Marrom	25.00 mm
		8.18	Tubo Soldável Marrom	40.00 mm
		87.26	Tubo Soldável Marrom	50.00 mm

Conexões para Ar-Comprimido		
Quantidade	Descrição	Código
3	Cotovelo de bronze, 90º, 1/2"	01
2	Niple rosca de 1/2" x 1/4"	02

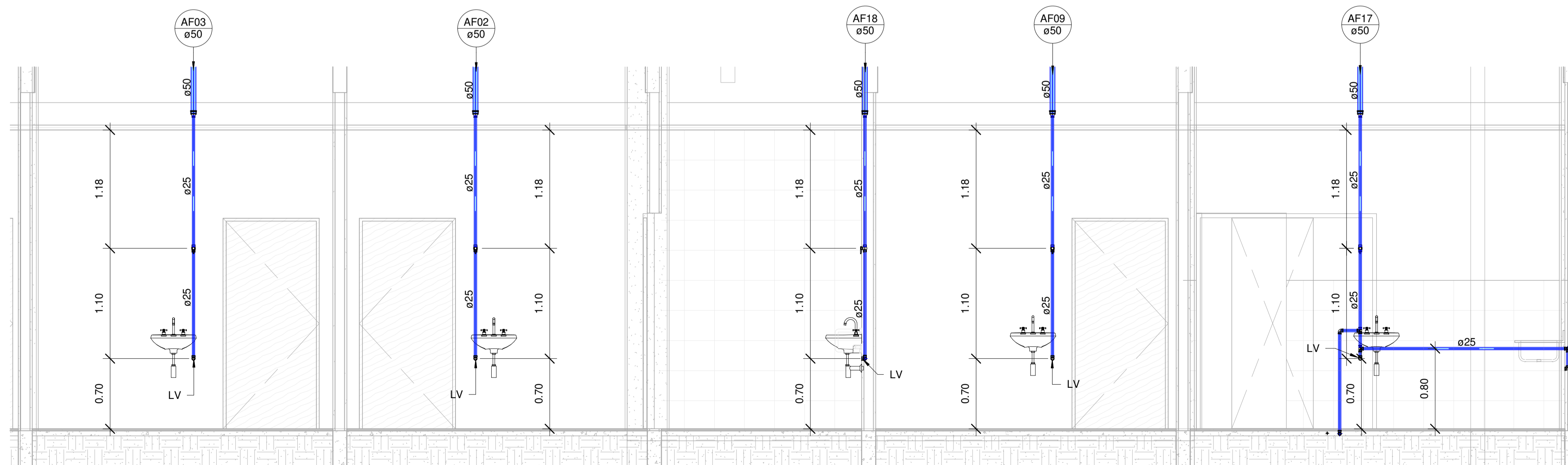

2 Section 11
1 : 30

PREFEITURA MUNICIPAL DE PEDRA BRANCA

Projeto: CONSTRUÇÃO DE UMA UBS TIPO I

Local: PEDRA BRANCA-CE

Projeto: Ronis

Responsável Técnico: HEITOR VIEIRA LIMA VERDE

Secretaria de Desenvolvimento Urbano e Meio Ambiente

Rua: José Joaquim de Souza, nº10 - Centro, Pedra Branca - Ce, 53693-000 - CNPJ: 07.726.540/0001-04

11/11