

V1  
ESC 1:50

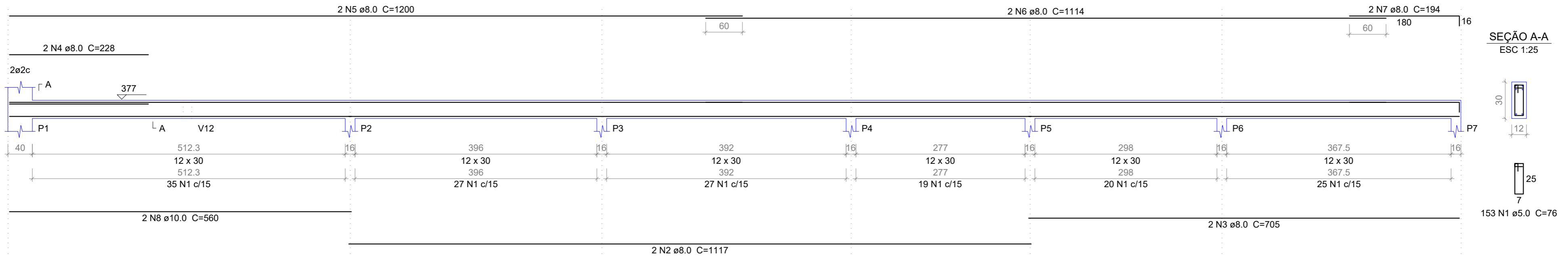

Relação do aço

V1

AÇO	N	DIAM	Q	UNIT (cm)	C.TOTAL (cm)
CA60	1	5.0	153	76	11628
CA50	2	8.0	2	1117	2234
	3	8.0	2	705	1410
	4	8.0	2	228	456
	5	8.0	2	1200	2400
	6	8.0	2	1114	2228
	7	8.0	2	194	388
	8	10.0	2	560	1120

Resumo do aço

AÇO	DIAM	C.TOTAL (m)	PESO (kg)
CA50	8.0	91.2	36,00
	10.0	11.2	6,91
CA60	5.0	116.3	17,91
PESO TOTAL			
CA50	42,91		
CA60	17,91		

Vol. de concreto total (C-25) = 0.86 m³  
Área de forma total = 17.13 m²

PREFEITURA MUNICIPAL DE PEDRA BRANCA

Projeto: CONSTRUÇÃO DE UMA UBS PORTE 1

Conteúdo: VIGAS DO TÉRREO V1

Local: PEDRA BRANCA

Data: JUN/2024

Projetista: Ronis

Área Total: -

Área Construída: -

Esc: INDICADA

Responsavel: Eng. Civil Heitor Vieira Lima Verde - CREA/CE - 55096

Secretaria de Desenvolvimento Urbano e Meio Ambiente  
Rua: José Joaquim de Souza, nº10 - Centro, Pedra Branca - Ce, 63630-000 - CNPJ: 07.726.540/0001-04

12/20