

1 PAGINAÇÃO DE PISO
1 : 150

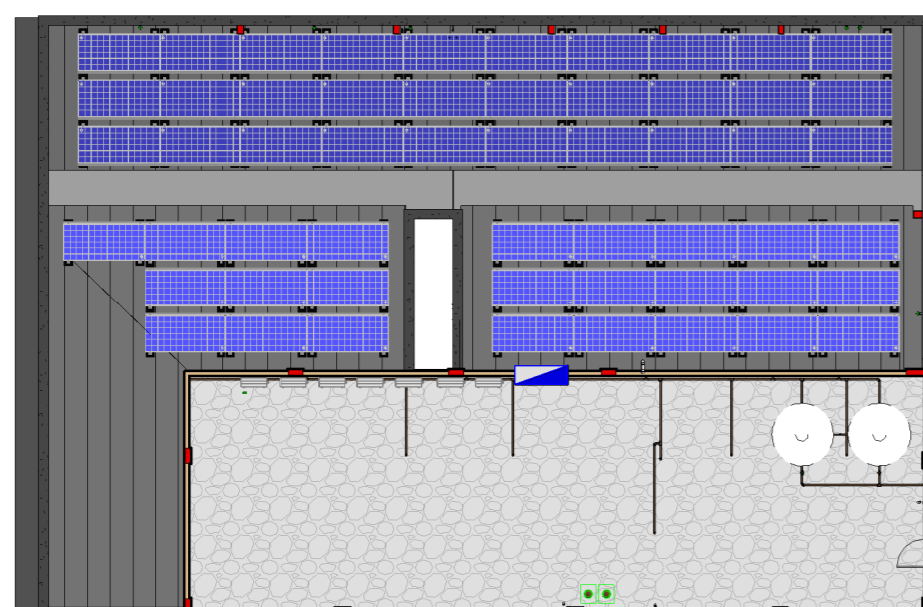

5 PAGINAÇÃO COBERTURA
1 : 200

	Revestimento Cerâmico para piso com placas tipo porcelanato, 60x60cm, cor cinza
	Revestimento Cerâmico para piso com placas tipo porcelanato, 45x45cm, cor cinza
	Passoio em ladrilho hidráulico
	Grama
	Chapim de Granito verde meruoca, espessura 2,0cm
	Piso Intertravado, tipo tijolinho, espessura 8,0cm
	Lastro de Brita

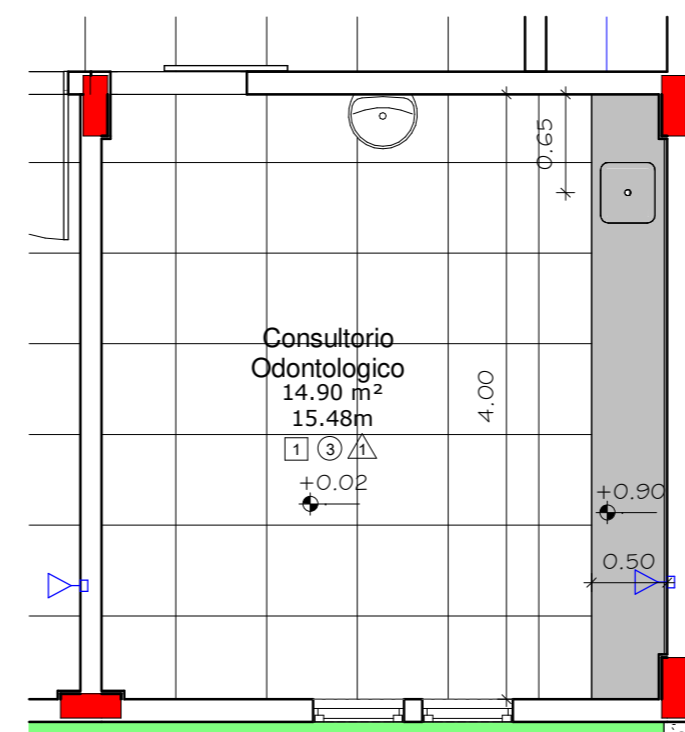

4 CONSULTÓRIO ODONTOLÓGICO
1 : 50

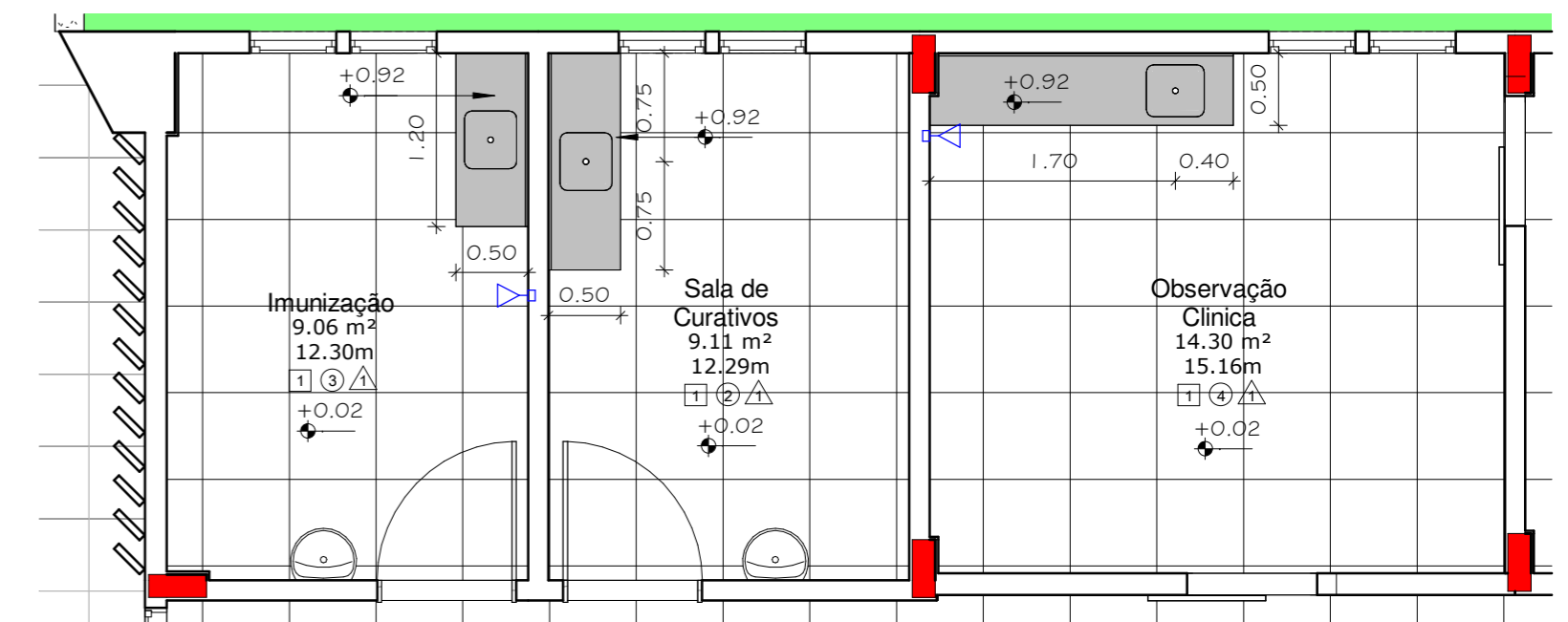

2 IMUNIZAÇÃO/CURATIVOS/OBSERVAÇÃO
1 : 50

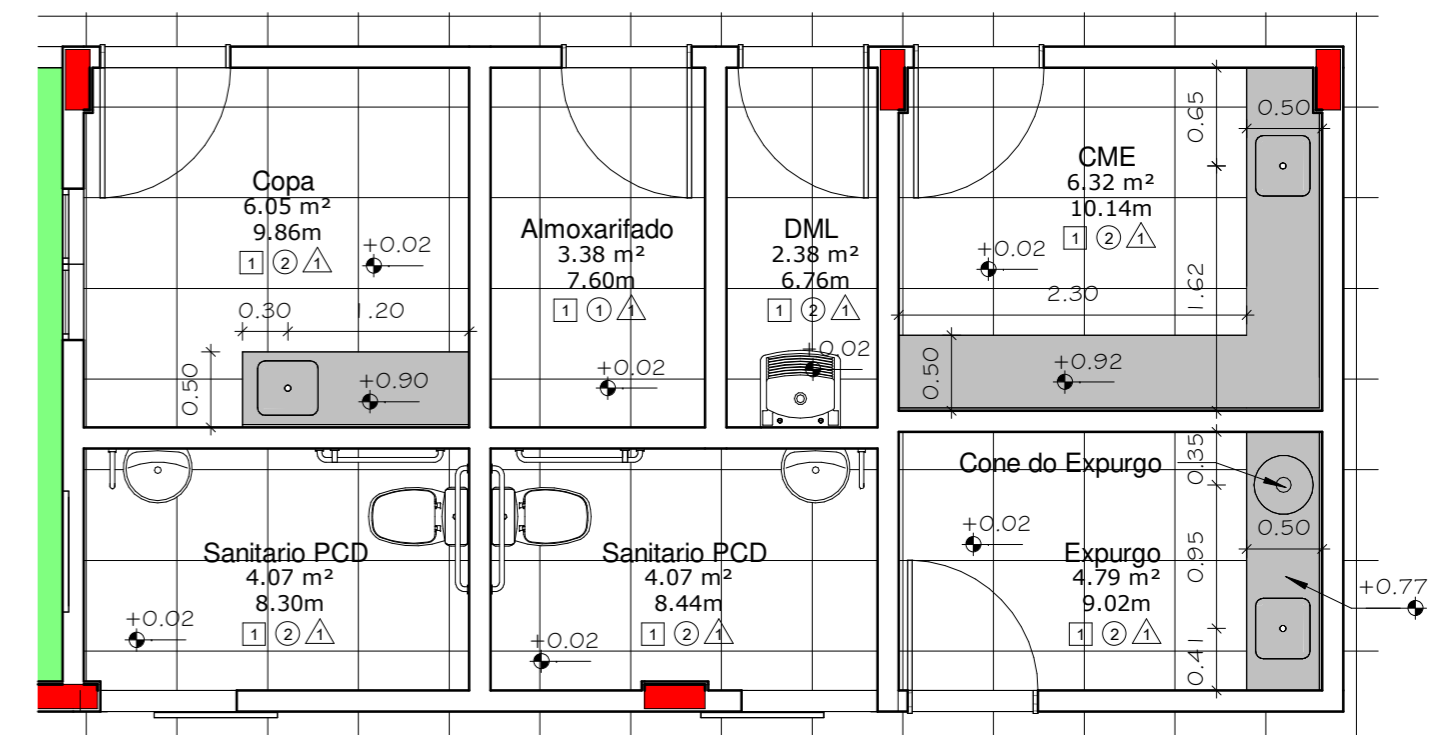

3 COPA/CME/EXPURGO
1 : 50

		PREFEITURA MUNICIPAL DE PEDRA BRANCA	
		Projeto: Construção de uma UBS Porte 1	Conteúdo: PAGINAÇÃO DE PISO
Local: Pedra Branca - CE	Data: JUN/2024		
Projetista: Ronis	Área Total:	Área Construída:	
Responsável Técnico: HEITOR VIEIRA LIMAVERDE			
Secretária de Desenvolvimento Urbano e Meio Ambiente Rua: José Joaquim de Souza, nº10 - Centro, Pedra Branca - Ce, 63630-000 - CNPJ: 07.726.540/0001-04			