

01 PLANTA BAIXA - RUA LUIZ POLICARPO DE ARIMATEIA SE

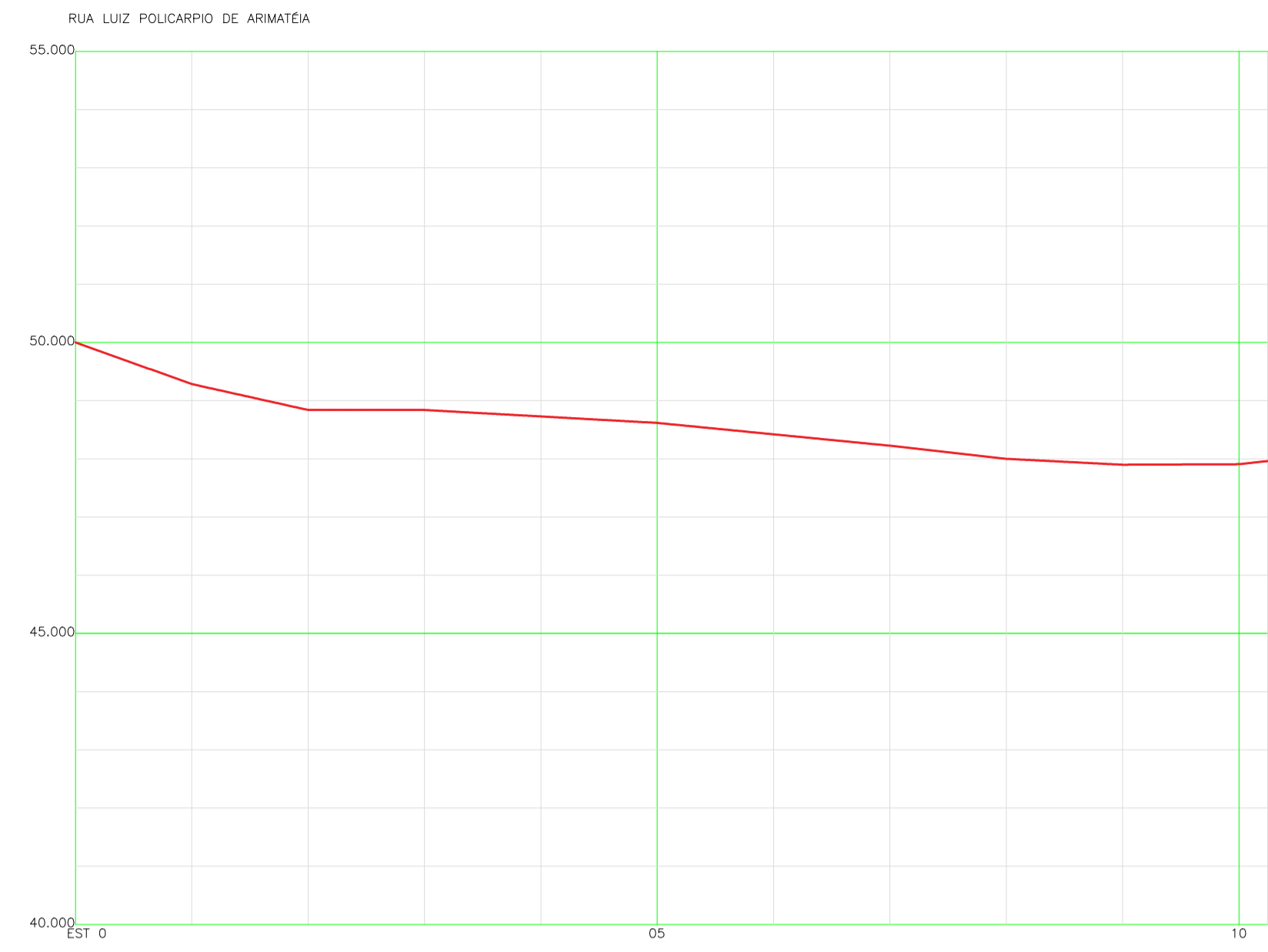

02 PERFIL LONGITUDINAL SE

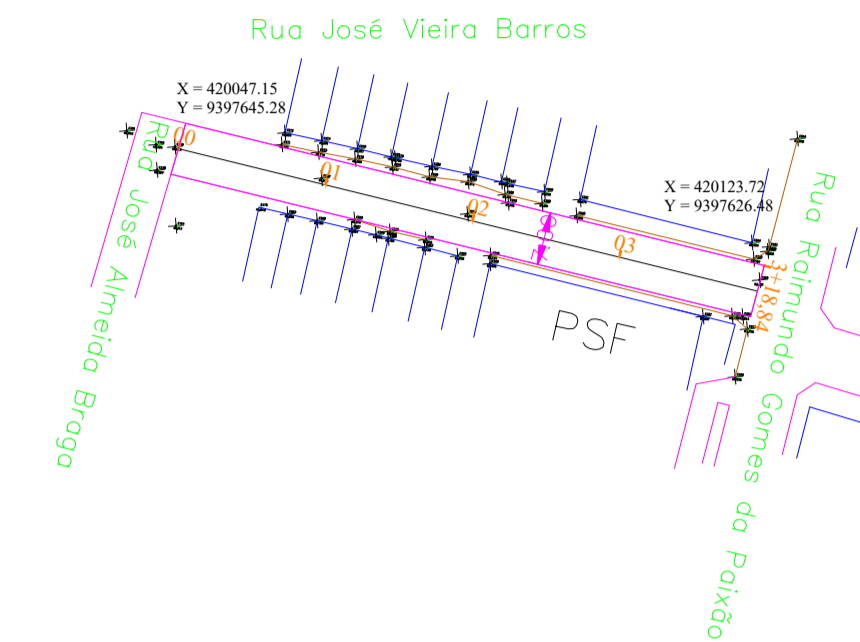

03 PLANTA BAIXA - RUA JOSÉ VIEIRA CAVALCANTE SE

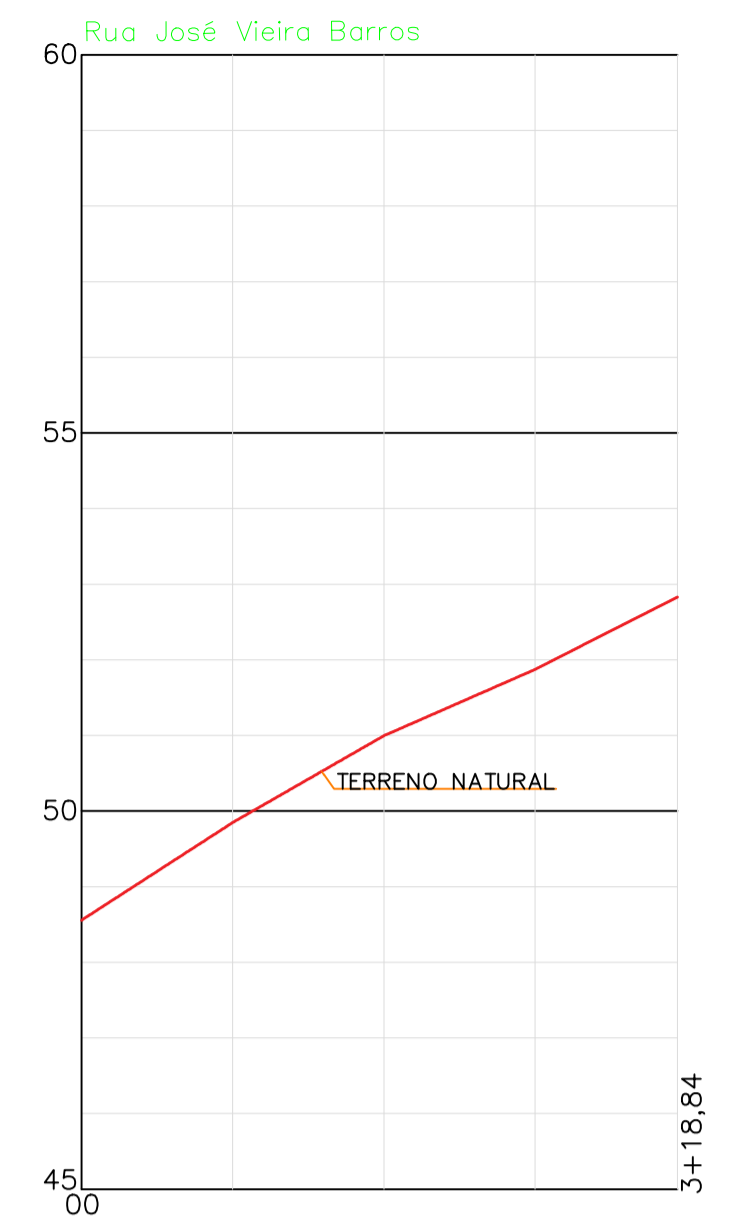

04 PERFIL LONGITUDINAL SE

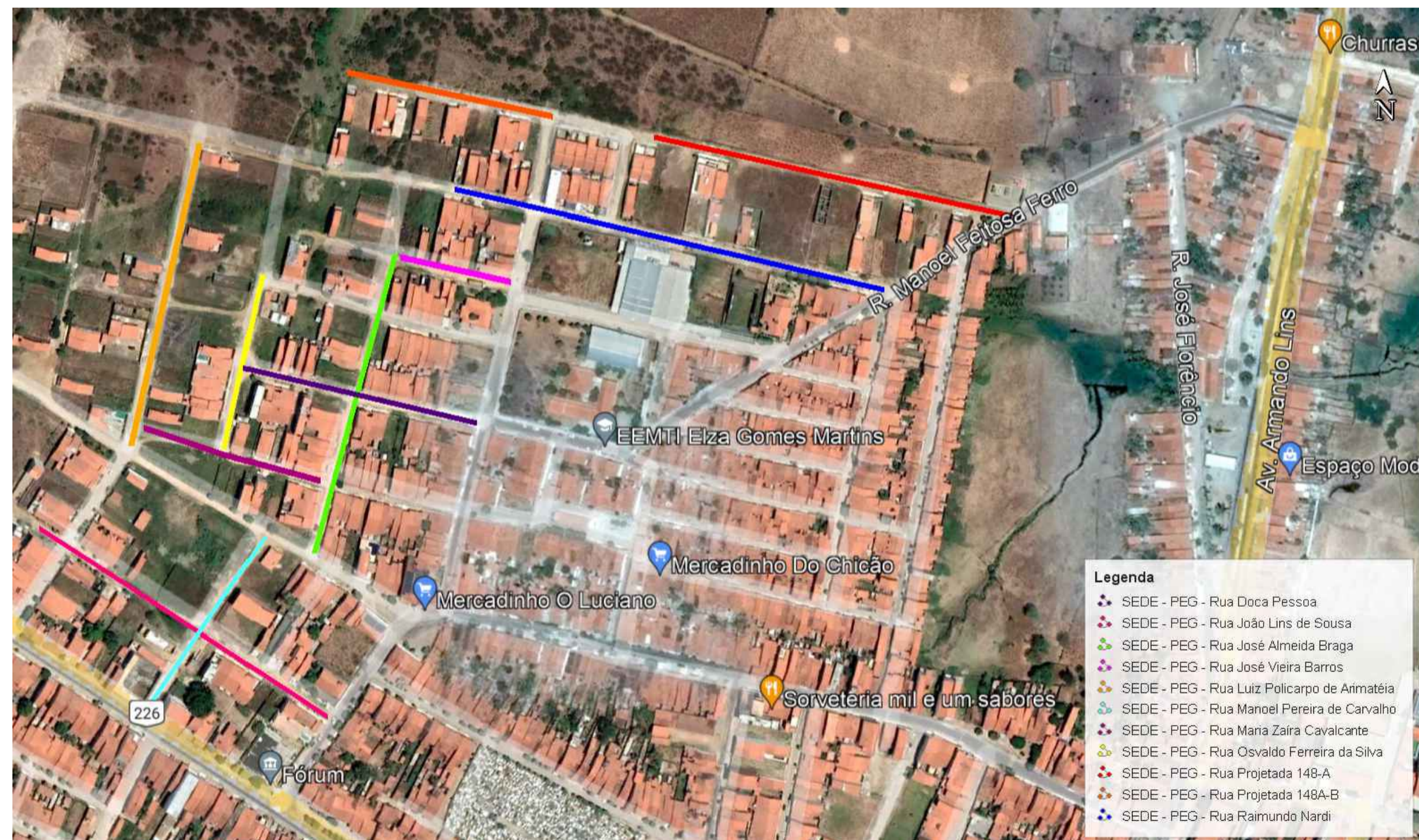

05 PLANTA SITUAÇÃO - RUAS SE

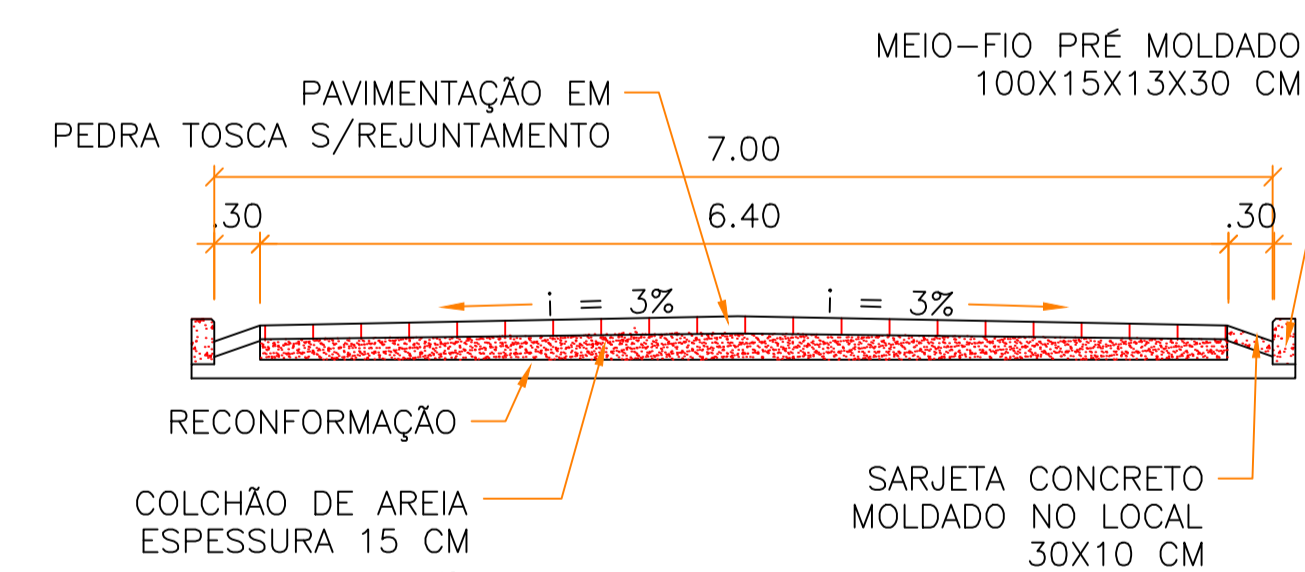

06 SEÇÃO TRANSVERSAL SE

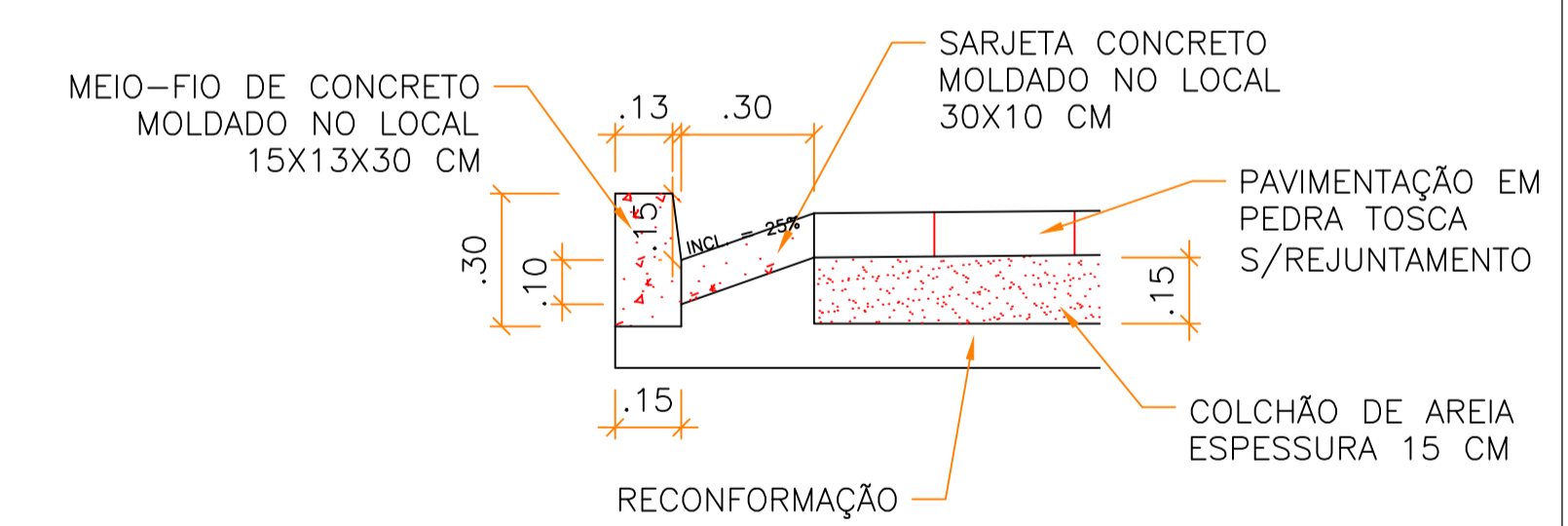

07 DETALHE DO MEIO-FIO E SARJETA SE

LEGENDA SEÇÃO:

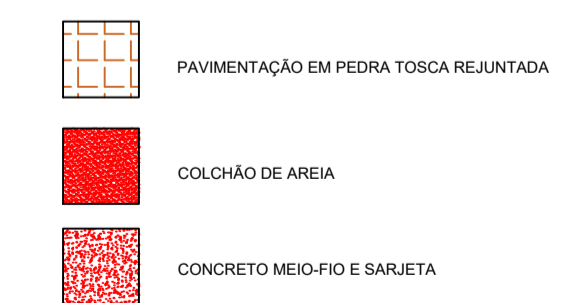

LEGENDA PLANTA BAIXA:



PREFEITURA MUNICIPAL DE PEDRA BRANCA			
Projeto: PAVIMENTAÇÃO EM DIVERSAS RUAS NO MUNICÍPIO DE PEDRA BRANCA - CE		Conteúdo: PLANTA BAIXA PERFIL SEÇÃO TRANSVERSAL DETALHES	
Local: Padre Geraldo, Pedra Branca/CE	Data: 10/2023	Esc: SE	
Projetista: Maninho	Área Total: -	Área Construída: -	Esc: SE
Responsável: Eng. Civil José Ronisvan da Silva - CREA/CE - 061563616-0			
Secretaria de Desenvolvimento Urbano e Meio Ambiente			
Rua: José Joaquim de Souza, nº10 - Centro, Pedra Branca - Ce, 63630-000 - CNPJ: 07.726.540/0001-04			