

1 ISO 01

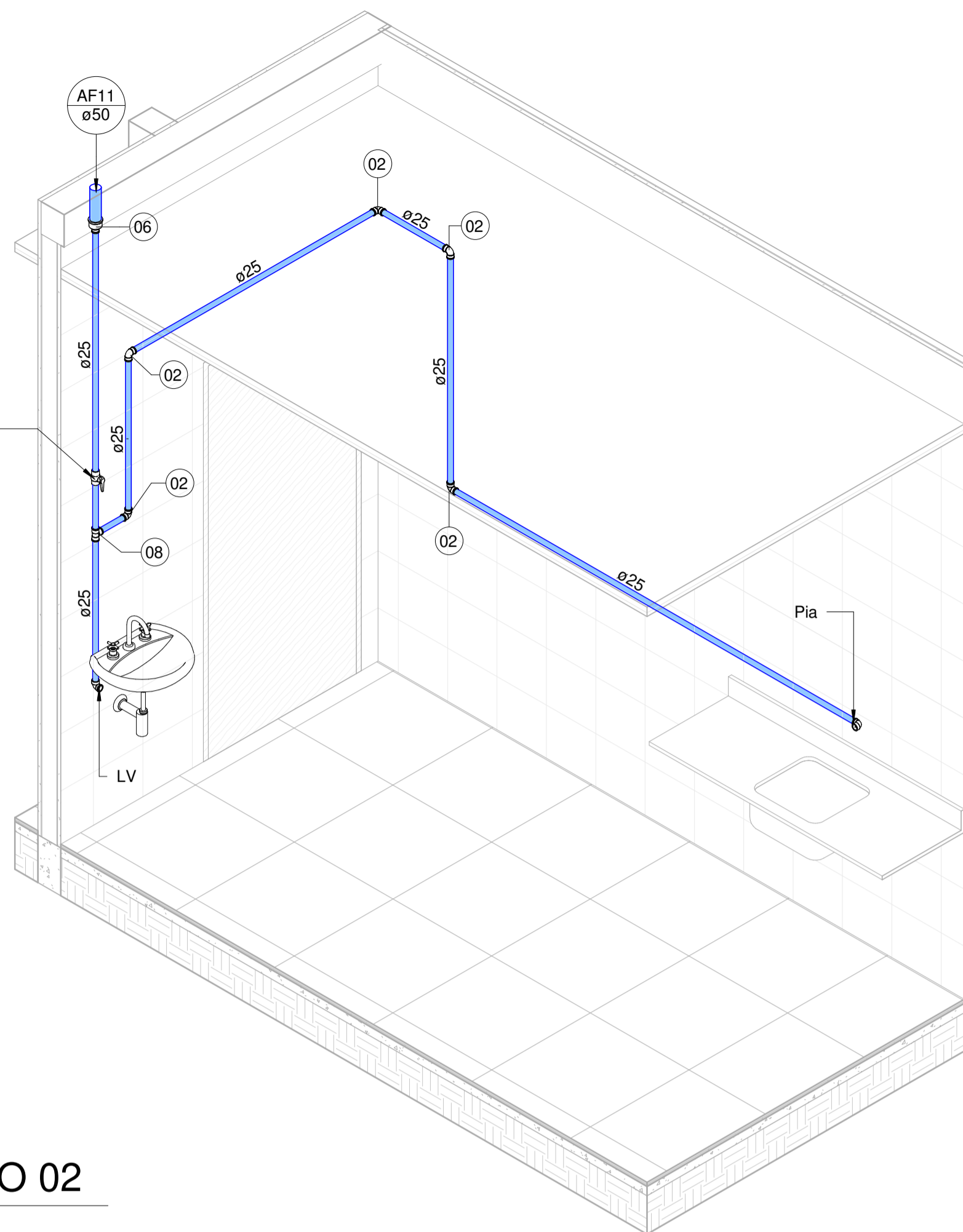

2 ISO 02

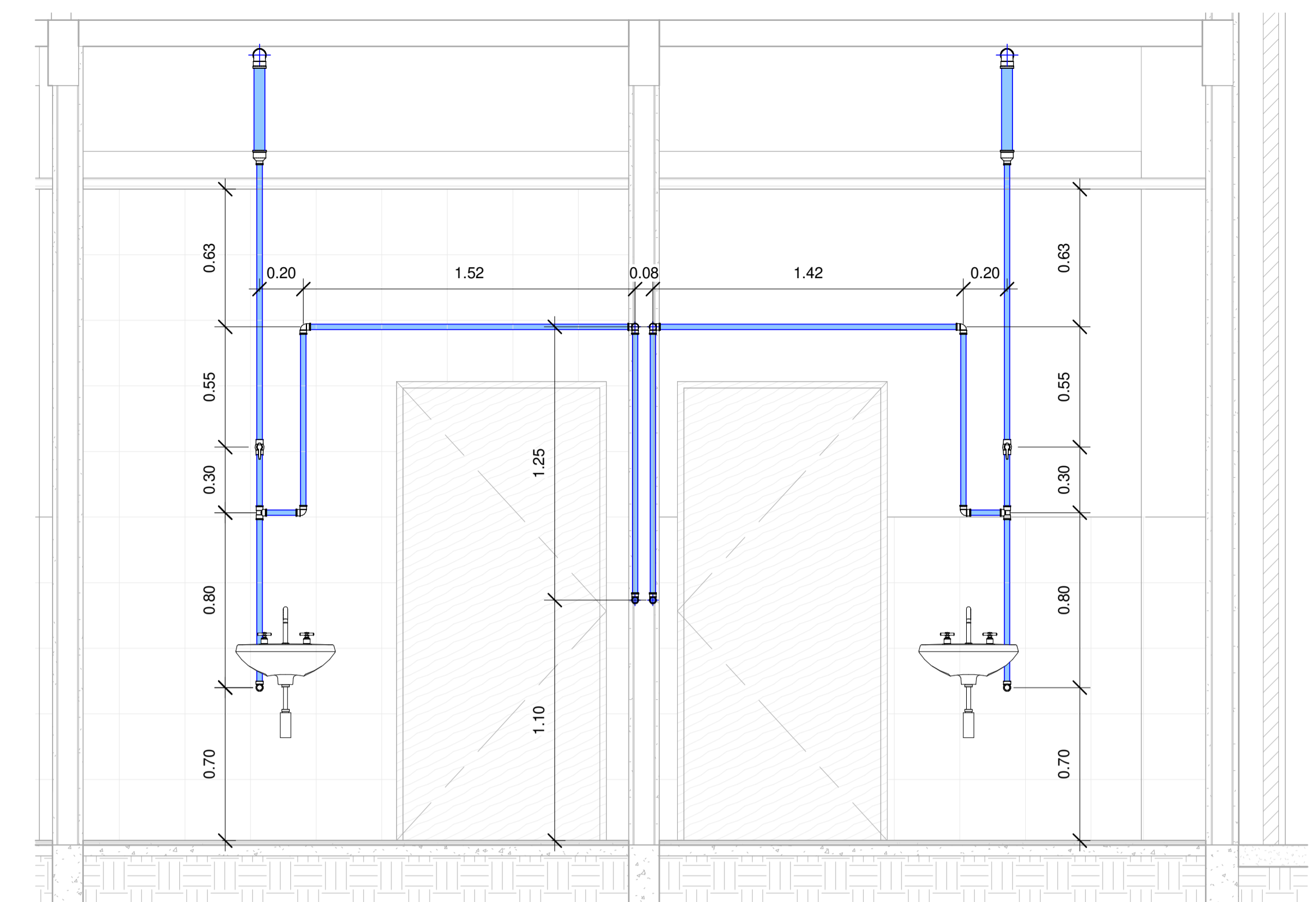

3 Section 1  
1 : 20

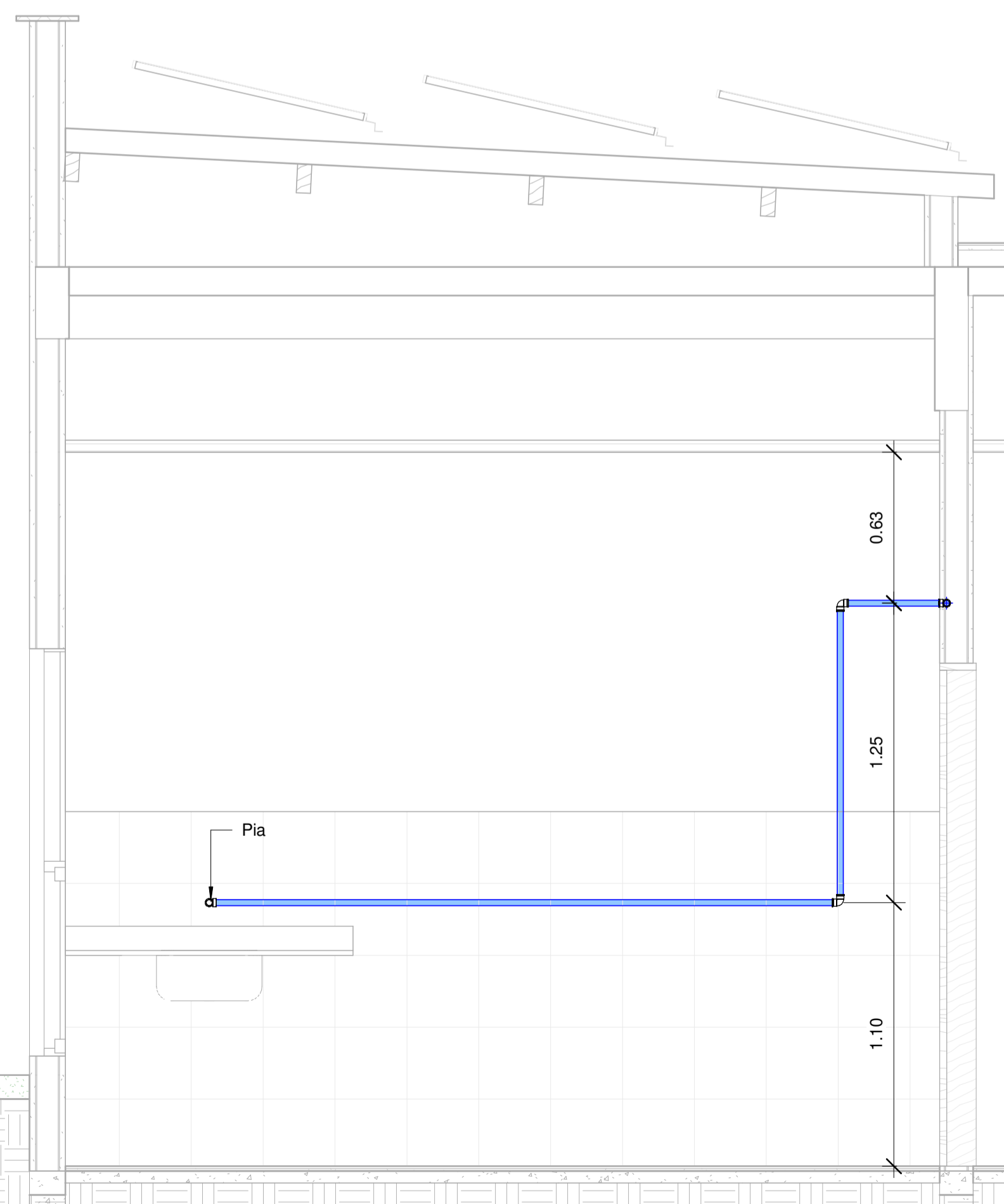

4 Section 2  
1 : 20

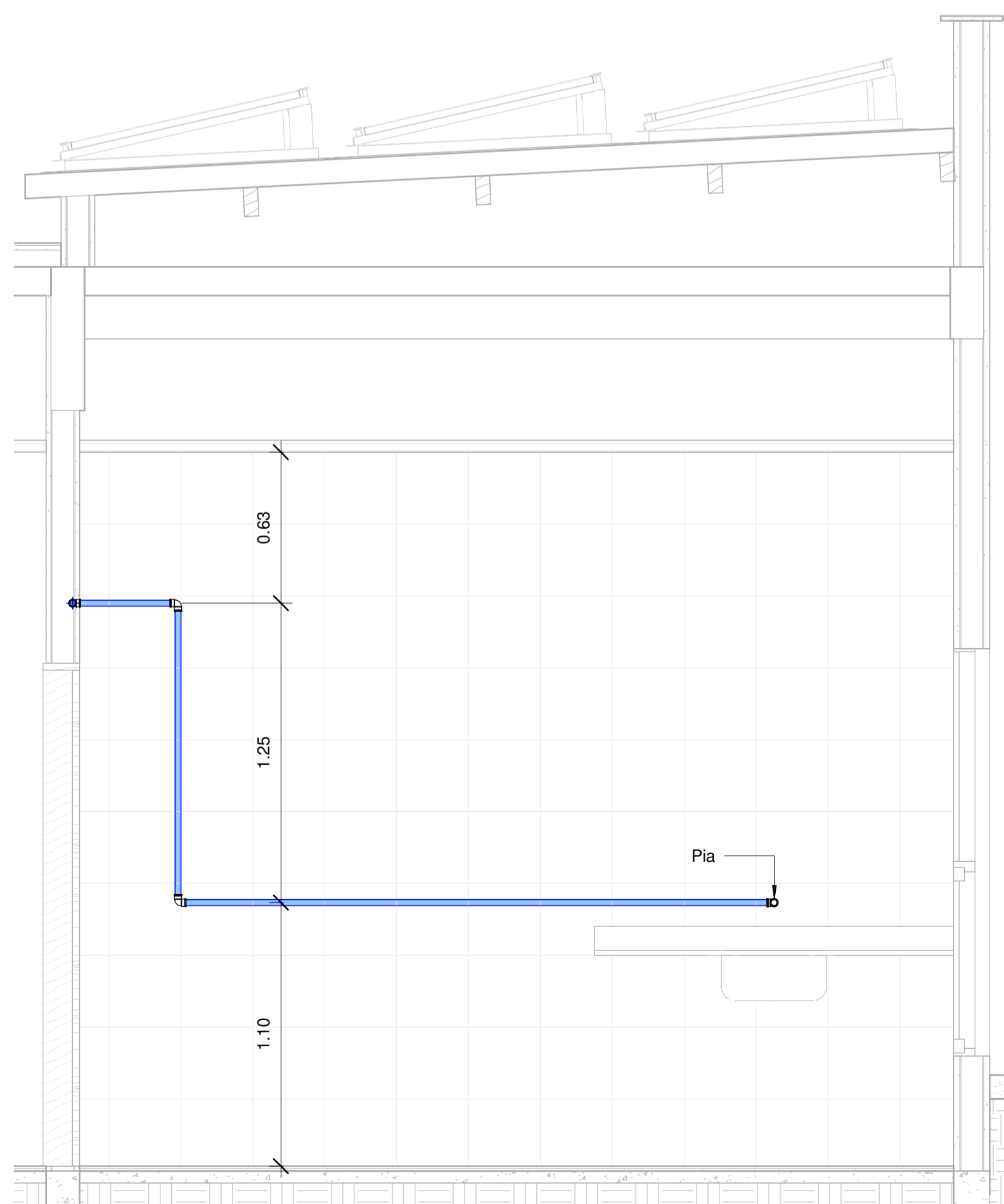

5 Section 3  
1 : 20

- LEGENDA
- LV - Lavatório
  - PIA - Pia de cozinha
  - TQ - Tanque de Lavar
  - VS - Vaso Sanitário
  - CH - Chuveiro
  - RG - Registro Gaveta
  - RP - Registro Pressão
  - AF - Água Fria
  - Tubulação sub piso/laje
  - Tubulação na parede/sobre laje
  - Tubulação de Ar Comprimido

Conexões para Água Fria			
Quantidade	Descrição	Tamanho	Código
2	Bucha de Redução Soldável Longa, PVC Marrom, Água Fria	40 mmø-25 mmø	01
60	Joelho 45°/90° Soldável, PVC Marrom, Água Fria	25 mmø-25 mmø	02
3	Joelho 45°/90° Soldável, PVC Marrom, Água Fria	40 mmø-40 mmø	03
35	Joelho 45°/90° Soldável, PVC Marrom, Água Fria	50 mmø-50 mmø	04
30	Joelho 90° Soldável com Bucha de Latão, PVC Marrom, Água Fria	25 mmø-25 mmø	05
16	Luva de Redução Soldável, PVC Marrom, Água Fria	50 mmø-25 mmø	06
1	Tê Soldável, PVC Marrom, Água Fria	50 mmø-50 mmø-40 mmø	07
16	Tê Soldável, PVC Marrom, Água Fria	25 mmø-25 mmø-25 mmø	08
1	Tê Soldável, PVC Marrom, Água Fria	40 mmø-40 mmø-40 mmø	09
19	Tê Soldável, PVC Marrom, Água Fria	50 mmø-50 mmø-50 mmø	10
8	Tê Soldável com Bucha de Latão na Bolsa Central, PVC Marrom, Água Fria	25 mmø-25 mmø-25 mmø	11

Registros e Válvulas		
Quantidade	Descrição	Tamanho
4	Adaptador Soldável com Anel para Caixa d'Água com Registro, PVC Branco, Água Fria	
4	Adaptador Soldável com Anel para Caixa d'Água, PVC Branco, Água Fria	
1	Registro de Pressão PVC Branco 25mm	25.00 mmø-25.00 mmø
15	Registro Esfera VS Compacto Soldável 25mm	25.00 mmø-25.00 mmø
1	Registro Esfera VS Soldável 40mm	40.00 mmø-40.00 mmø
2	Registro Esfera VS Soldável 50mm	50.00 mmø-50.00 mmø
1	Válvula de descarga, 40mm	40.00 mmø-40.00 mmø

Tubos Rígidos Soldáveis		
Comprimento	Descrição	Diâmetro
Tubo Soldável Marrom		
172.59	Tubo Soldável Marrom	25.00 mm
8.18	Tubo Soldável Marrom	40.00 mm
87.26	Tubo Soldável Marrom	50.00 mm

**PREFEITURA MUNICIPAL DE PEDRA BRANCA**

Projeto: CONSTRUÇÃO DE UMA UBS TIPO I

Local: PEDRA BRANCA-CE

Projeto: Ronis

Responsável Técnico: HEITOR VIEIRA LIMA VERDE

Conselho: HIDRÁULICA - Isométricos Imunização e Sala de Curativos

Data: MAIO/2024

Secretaria de Desenvolvimento Urbano e Meio Ambiente

Rua: José Joaquim de Souza, nº10 - Centro, Pedra Branca - Ce, 53630-000 - CNPJ: 07.726.540/0001-04

**07/11**