

1 ISO 09

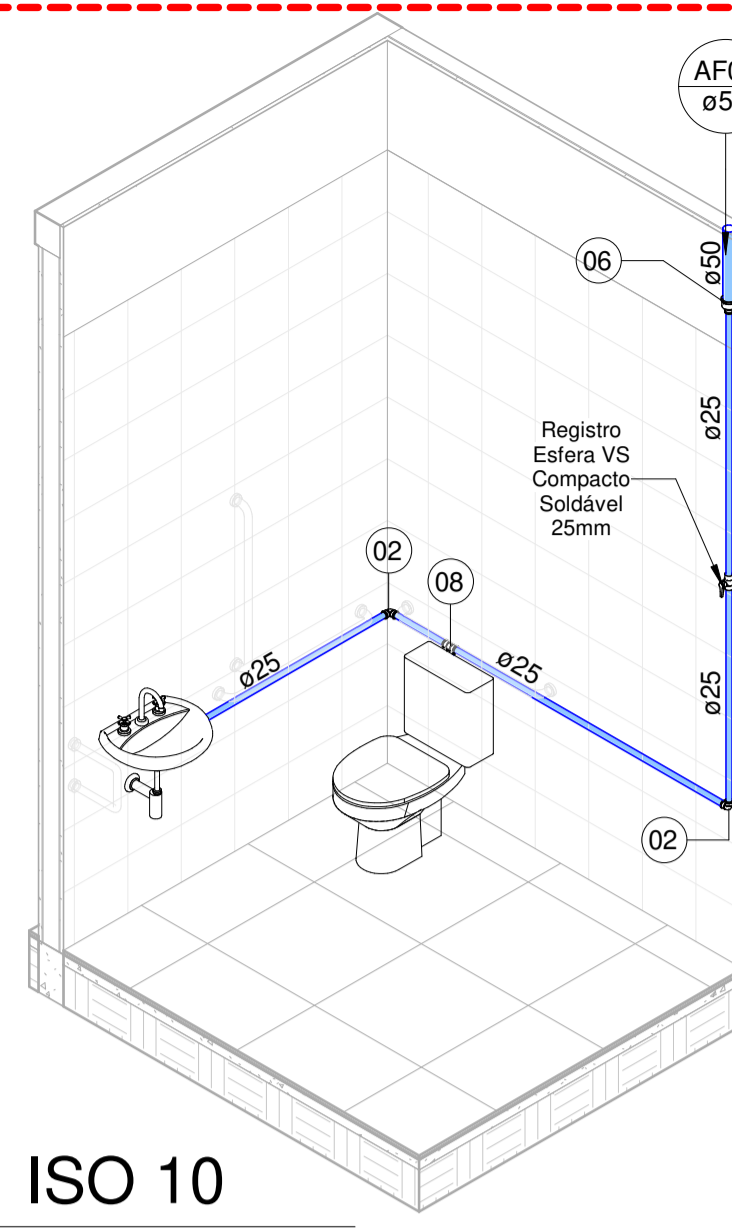

4 ISO 10

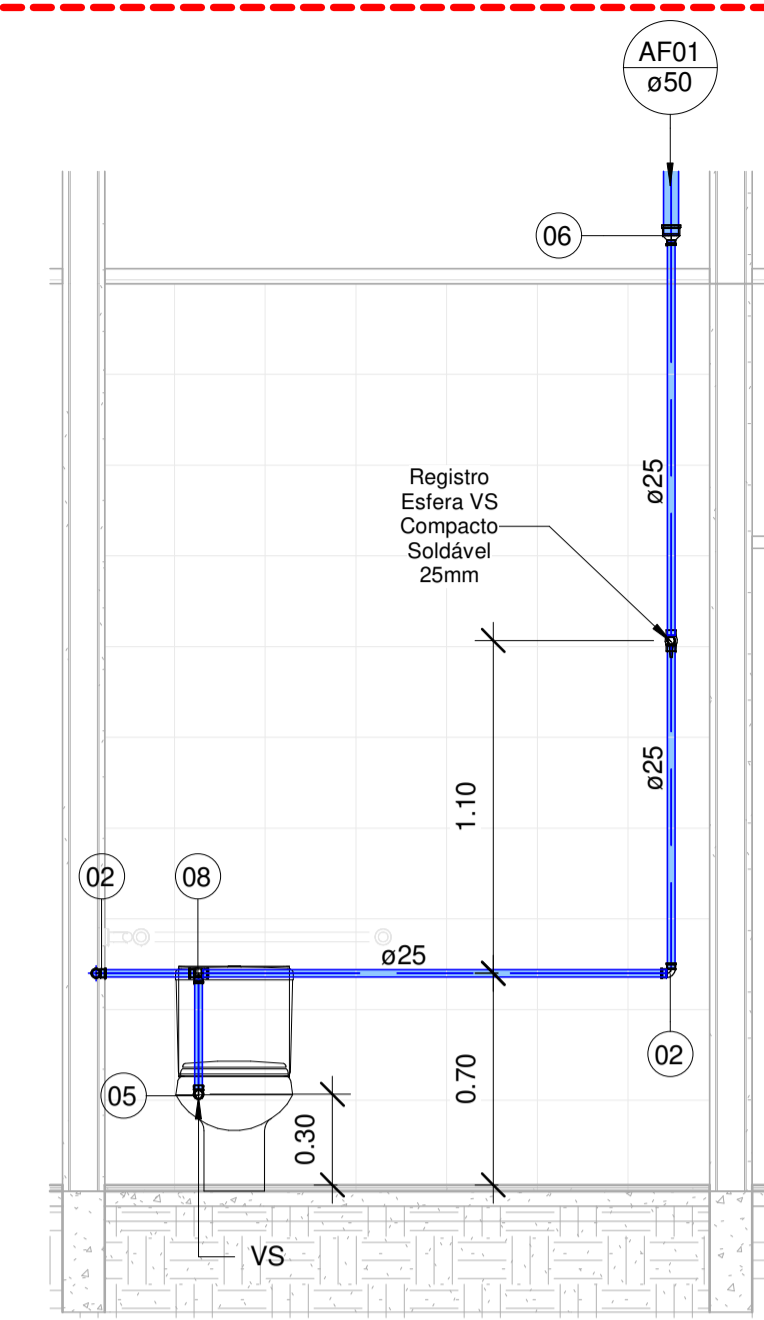

5 Section 13
1 : 25

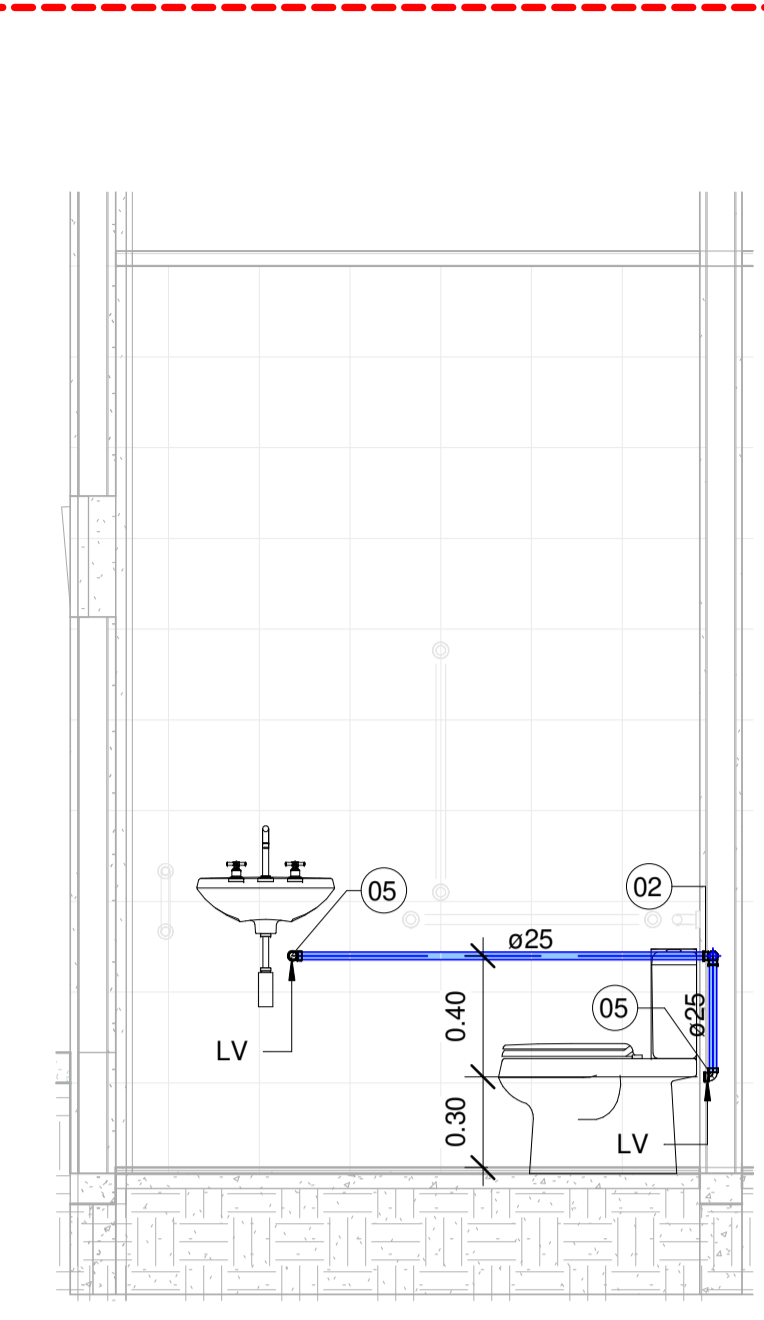

6 Section 14
1 : 25

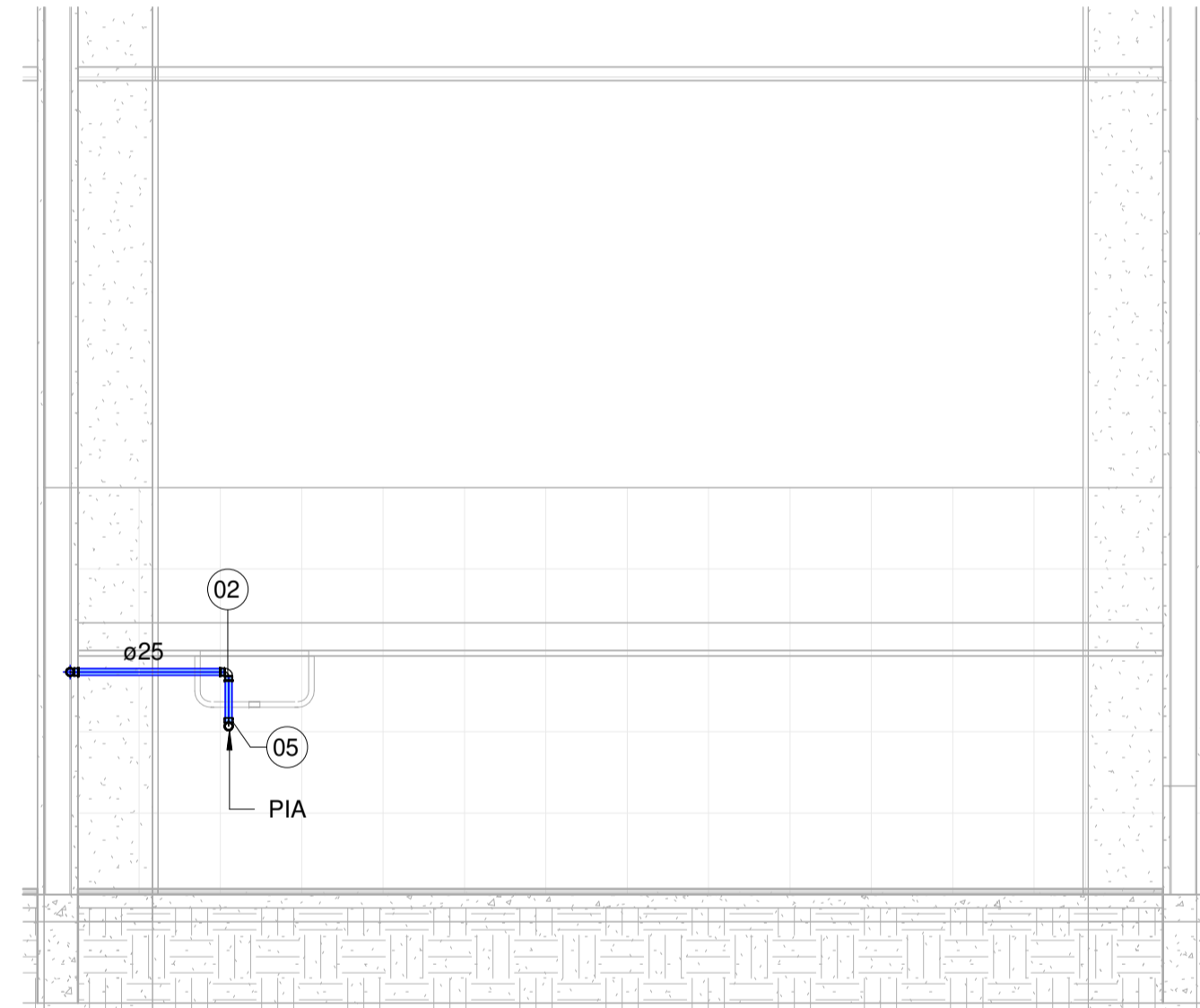

3 Section 12
1 : 25

- LEGENDA
- LV - Lavatório
 - PIA - Pia de cozinha
 - TO - Tanque de Lavar
 - VS - Vaso Sanitário
 - CH - Chuveiro
 - RG - Registro Gaveta
 - RP - Registro Pressão
 - AF - Água Fria
 - Tubulação sub piso/laje
 - Tubulação na parede/sobre laje
 - Tubulação de Ar Comprimido

Conexões para Água Fria			
Quantidade	Descrição	Tamanho	Código
2	Bucha de Redução Soldável Longa, PVC Marrom, Água Fria	40 mmø-25 mmø	01
60	Joelho 45º/90º Soldável, PVC Marrom, Água Fria	25 mmø-25 mmø	02
3	Joelho 45º/90º Soldável, PVC Marrom, Água Fria	40 mmø-40 mmø	03
35	Joelho 45º/90º Soldável, PVC Marrom, Água Fria	50 mmø-50 mmø	04
30	Joelho 90º Soldável com Bucha de Latão, PVC Marrom, Água Fria	25 mmø-25 mmø	05
16	Luva de Redução Soldável, PVC Marrom, Água Fria	50 mmø-25 mmø	06
1	Tê Soldável, PVC Marrom, Água Fria	50 mmø-50 mmø-40 mmø	07
16	Tê Soldável, PVC Marrom, Água Fria	25 mmø-25 mmø-25 mmø	08
1	Tê Soldável, PVC Marrom, Água Fria	40 mmø-40 mmø-40 mmø	09
19	Tê Soldável, PVC Marrom, Água Fria	50 mmø-50 mmø-50 mmø	10
8	Tê Soldável com Bucha de Latão na Bolsa Central, PVC Marrom, Água Fria	25 mmø-25 mmø-25 mmø	11

Registros e Válvulas		
Quantidade	Descrição	Tamanho
4	Adaptador Soldável com Anel para Caixa d'Água com Registro, PVC Branco, Água Fria	
4	Adaptador Soldável com Anel para Caixa d'Água, PVC Branco, Água Fria	
1	Registro de Pressão PVC Branco 25mm	25.00 mmø-25.00 mmø
15	Registro Esfera VS Compacto Soldável 25mm	25.00 mmø-25.00 mmø
1	Registro Esfera VS Soldável 40mm	40.00 mmø-40.00 mmø
2	Registro Esfera VS Soldável 50mm	50.00 mmø-50.00 mmø
1	Válvula de descarga, 40mm	40.00 mmø-40.00 mmø

Tubos de Cobre		Tubos Rígidos Soldáveis		
Comprimento	Diâmetro	Comprimento	Descrição	Diâmetro
Tubo de cobre rígido classe A 1/2"		Tubo Soldável Marrom		
4.56	16.00 mm	172.59	Tubo Soldável Marrom	25.00 mm
		8.18	Tubo Soldável Marrom	40.00 mm
		87.26	Tubo Soldável Marrom	50.00 mm

Conexões para Ar-Comprimido		
Quantidade	Descrição	Código
3	Cotovelo de bronze, 90º, 1/2"	01
2	Niple rosca de 1/2" x 1/4"	02

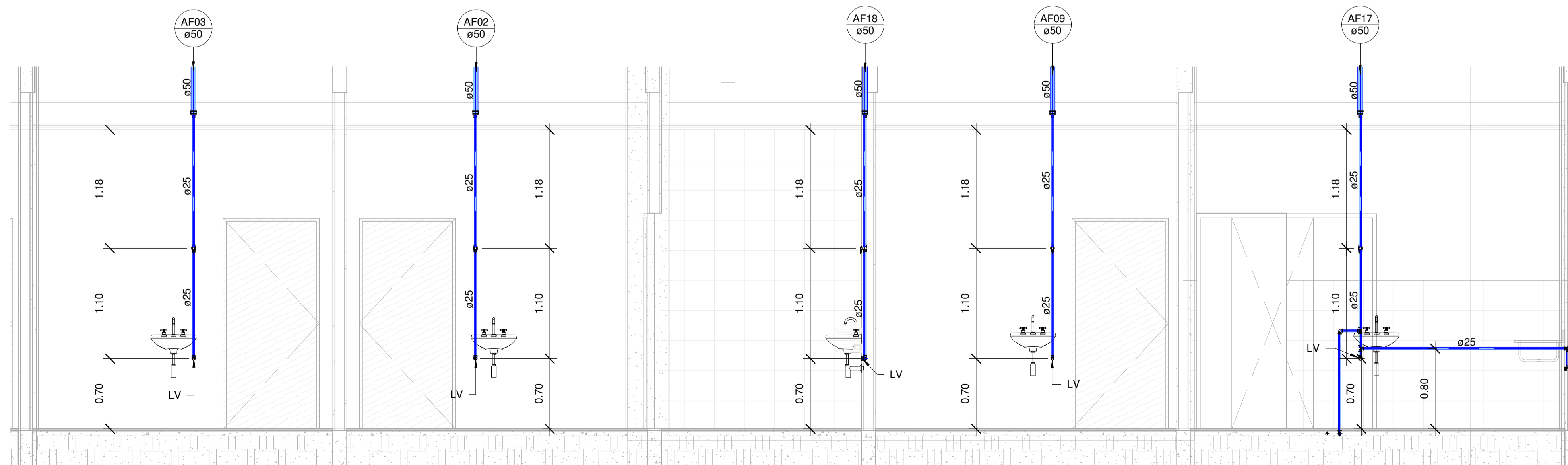

2 Section 11
1 : 30

PREFEITURA MUNICIPAL DE PEDRA BRANCA

Projeto: CONSTRUÇÃO DE UMA UBS TIPO I

Local: PEDRA BRANCA-CE

Projeto: Ronis

Responsável Técnico: HEITOR VIEIRA LIMA VERDE

Secretaria de Desenvolvimento Urbano e Meio Ambiente

Rua: José Joaquim de Souza, nº10 - Centro, Pedra Branca - Ce, 53693-000 - CNPJ: 07.726.540/0001-04

11/11