

V10
ESC 1:50

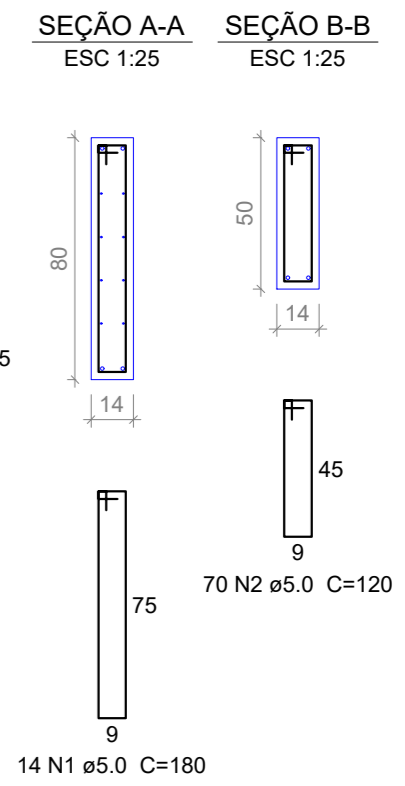
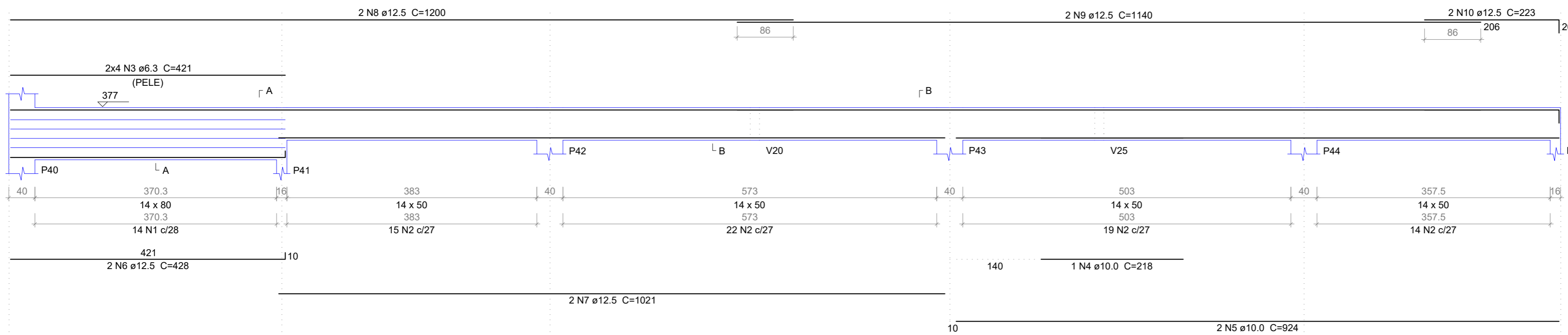

Relação do aço

V10

AÇO	N	DIAM	Q	UNIT (cm)	C.TOTAL (cm)
CA60	1	5.0	14	180	2520
	2	5.0	70	120	8400
CA50	3	6.3	8	421	3368
	4	10.0	1	218	218
	5	10.0	2	924	1848
	6	12.5	2	428	856
	7	12.5	2	1021	2042
	8	12.5	2	1200	2400
	9	12.5	2	1140	2280
	10	12.5	2	223	446

Resumo do aço

AÇO	DIAM	C.TOTAL (m)	PESO (kg)
CA50	6.3	33.7	8,27
	10.0	20.7	12,73
	12.5	80.3	77,27
CA60	5.0	109.2	16,82
PESO TOTAL			
CA50	98,27		
CA60	16,82		

Vol. de concreto total (C-25) = 1.84 m³
Área de forma total = 29.63 m²

PREFEITURA MUNICIPAL DE PEDRA BRANCA			
Projeto: CONSTRUÇÃO DE UMA UBS PORTE 1			Conteúdo: VIGAS DO TÉRREO V10
Local: PEDRA BRANCA	Data: JUN/2024		Esc: INDICADA
Projetista: Ronis	Área Total: -	Área Construída: -	
Responsável: Eng. Civil Heitor Vieira Lima Verde - CREA/CE - 55096			16/20
Secretária de Desenvolvimento Urbano e Meio Ambiente Rua: José Joaquim de Souza, nº10 - Centro, Pedra Branca - Ce, 63630-000 - CNPJ: 07.726.540/0001-04			