

NOTAS

- MEDIDAS E NÍVEIS EM METROS;
- VERIFICAR POSIÇÃO EXATA DOS PILARES NO PROJETO ESTRUTURAL;
- VERIFICAR DETALHES CONSTRUTIVOS PERTINENTES NAS PRANCHAS DE DETALHAMENTO;
- EM CASO DE CONFLITO DE INFORMAÇÕES ENTRE O PROJETO GRÁFICO E O MEMORIAL DESCRITIVO, PREVALECE A INFORMAÇÃO CONTIDA NOS DESENHOS;
- ALTERAÇÕES NESTE PROJETO SOMENTE COM AUTORIZAÇÃO EXPRESSA DO FNDE

REFERÊNCIAS:

- PLANILHA DE QUANTITATIVOS
- MEMORIAL DESCRITIVO E ESPECIFICAÇÕES TÉCNICAS (MARCAS) FABRICANTES DE MATERIAIS RELACIONADOS AOS PROJETOS CONSTITUÍDO-SE APENAS COMO REFERÊNCIA. O FNDE NÃO DIRECIONA A ESCOLHA DE MARCAS E NÃO MANTÉM CADASTRO DE FABRICANTES).

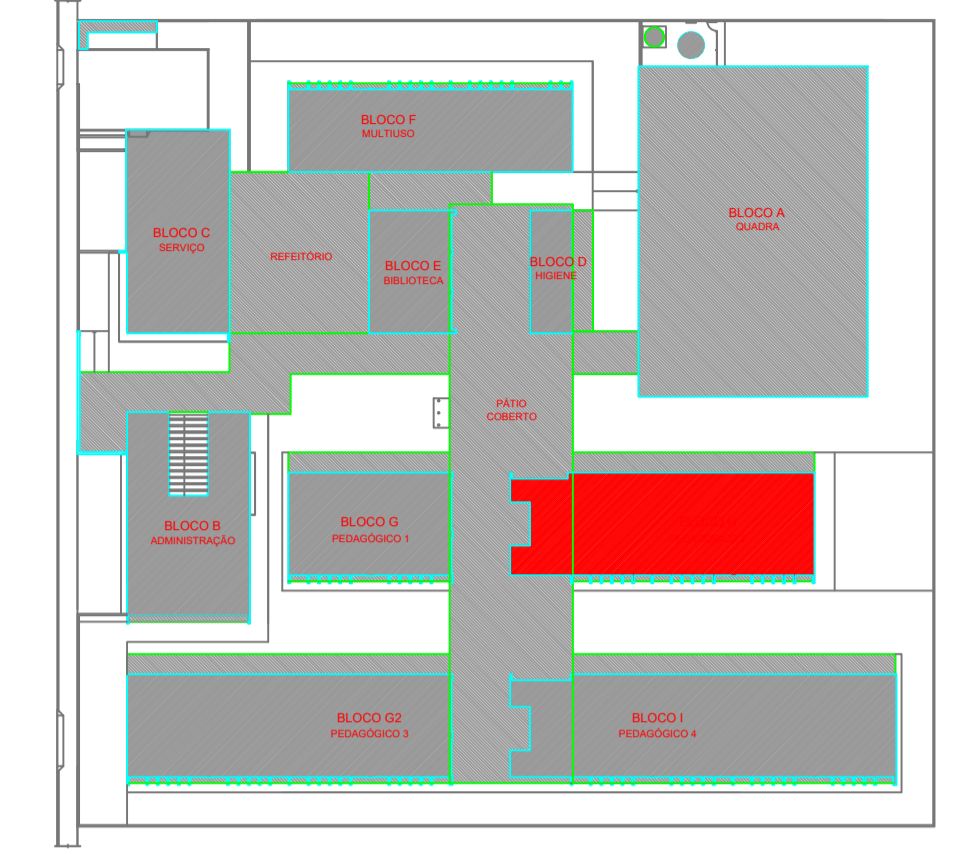

CROQUI DE REFERÊNCIA - IMPLANTAÇÃO

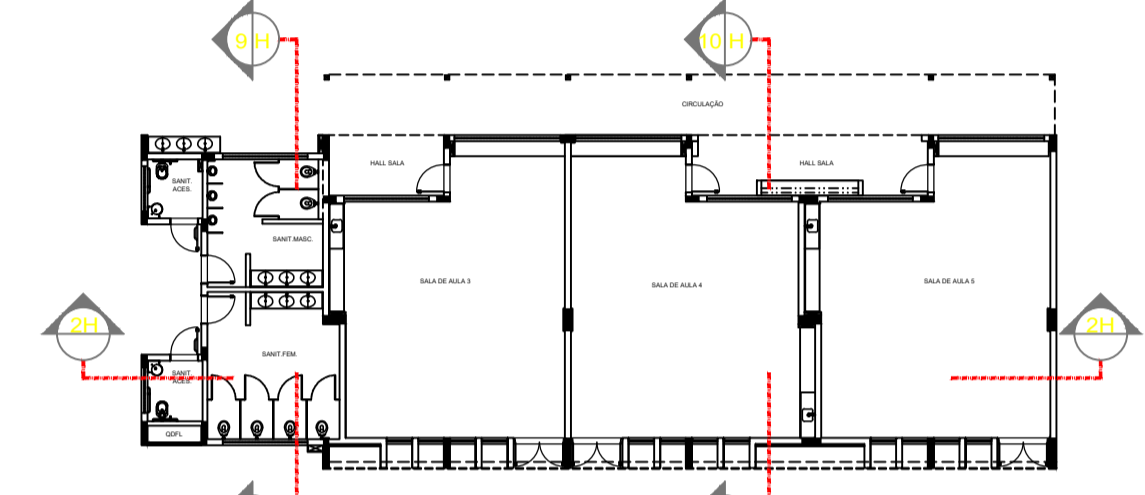

CROQUI DE REFERÊNCIA - BLOCO

Nº	DATA	DESCRIÇÃO
CONTROLE DE REVISÕES		

FNDE Fundo Nacional de Desenvolvimento da Educação

MINISTÉRIO DA EDUCAÇÃO

PROJETO PADRÃO - FNDE

PROPRIETÁRIO:	
ENDEREÇO:	
MUNICÍPIO - UF:	
PROPRIETÁRIO	
RESP. TÉCNICO	CREA
AUTOR DO PROJETO	CAU

DLFO	CREA
	RA
OBSERVAÇÕES:	

ESCOLA 13 SALAS DE AULA - MODELO TÉRREO

PROJETO DE ARQUITETURA

COORDENAÇÃO	PLANTA BAIXA	ARQ
CGEST - Coordenação Geral de Infraestrutura Educacional	CORTES E DETALHE BLOCO H - PEDAGÓGICO 2	
REVISÃO	ESCALA	PRANCHA
R.00	INDICADA	27/52
FORMATO	DATA EMISSÃO	
A1 (841x594)	JANEIRO/2022	

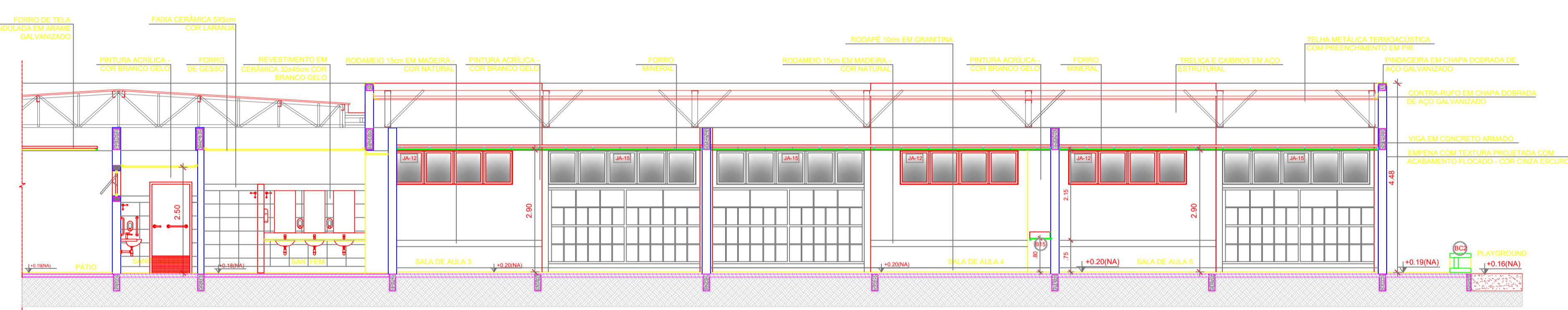

2 CORTE 2H ESCALA 1/75

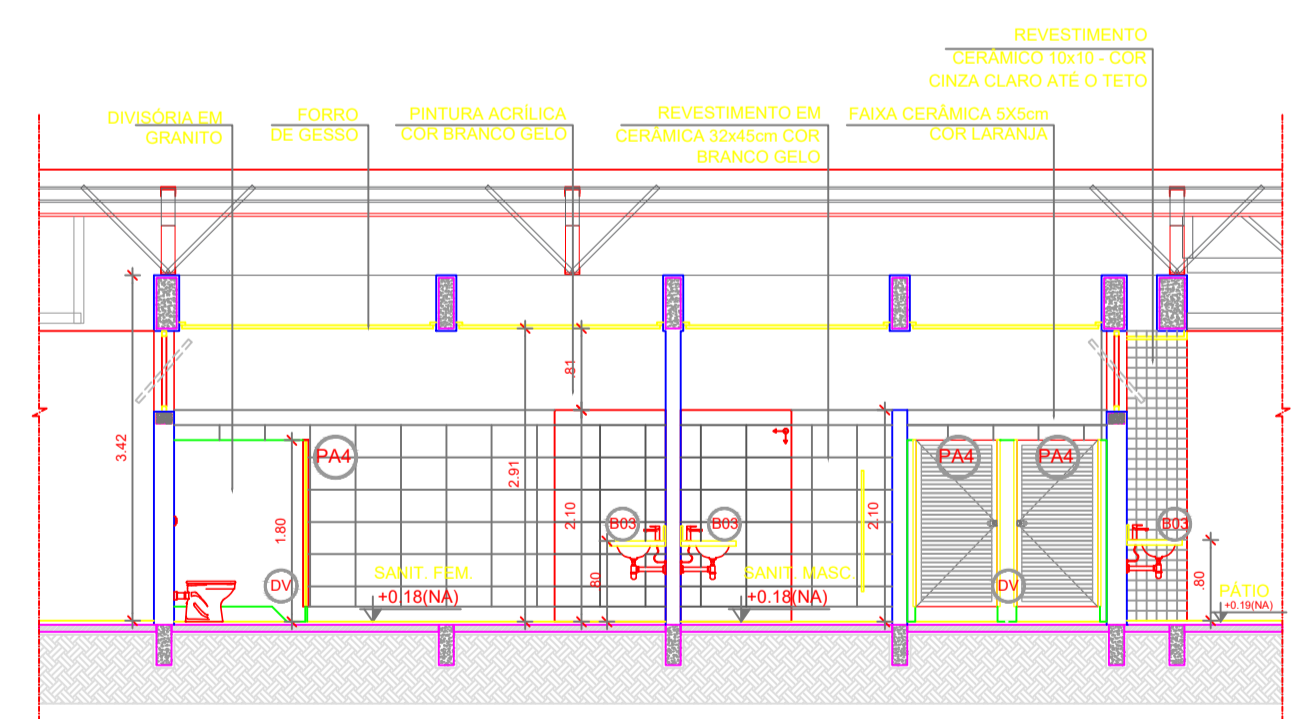

3 CORTE 9H ESCALA 1/75

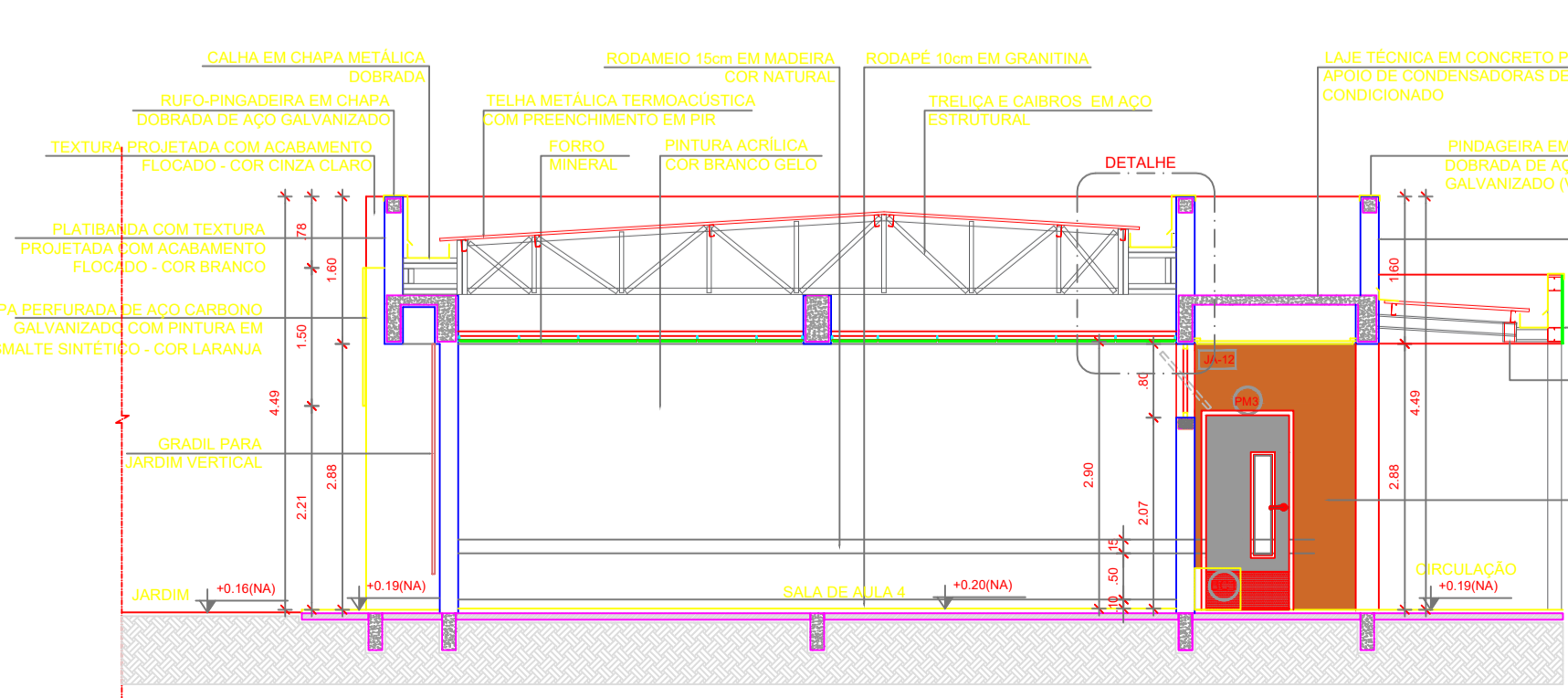

4 CORTE 10H ESCALA 1/75

ESPECIFICAÇÕES	
▲ PAREDE	□ PISO
1 - PINTURA ACRÍLICA COR BRANCO GELO SOBRE MASSA CORRIDA 2 - PINTURA ACRÍLICA COR BRANCO GELO COM RODAMEIO DE MADEIRA (15cm) FIXADO A 0,60m DO PISO (ver alturas nas ampliações) 3 - CERÂMICA COR BRANCO GELO DO PISO AO TETO 4 - CERÂMICA COR BRANCO GELO COM FAIXA DE PASTILHA CERÂMICA COR LARANJA NA PARTE INFERIOR E SUPERIOR, ACIMA PINTURA ACRÍLICA COR BRANCO GELO (ver alturas nas ampliações) 5 - PASTILHA CERÂMICA COR CINZA DO PISO AO TETO 6 - PASTILHA CERÂMICA COR CINZA ATÉ +0,18(NNA), ACIMA PINTURA ACRÍLICA COR CINZA CLARO (ver ampliações) 7 - PINTURA ACRÍLICA COR CINZA CLARO SOBRE REBOCO LISO 8 - PINTURA ACRÍLICA COR LARANJA SOBRE REBOCO LISO	1 - GRANITINA COM JUNTAS PLÁSTICAS A CADA 1,00m 2 - CERÂMICA 45x45 cm, PEI 5, COR BRANCO GELO, ANTIDEGRADANTE 3 - CONCRETO DESEMPENADO COM JUNTAS PLÁSTICAS A CADA 1,00m 4 - CONCRETO DESEMPENADO ACABAMENTO LISO E JUNTAS PLÁSTICAS A CADA 1,00m 5 - BLOCO INTERTRAVADO DE CONCRETO 6 - PISO GRAMA DE CONCRETO 7 - ARSIA 8 - GRAMADO 9 - PISO INDUSTRIAL POLIDO EM CONCRETO ARMADO
○ TETO	
1 - FORRO DE GESSO ACARTONADO COM MASSA CORRIDA E PINTURA PVA COR BRANCO NEVE 2 - FORRO EM FIBRA MINERAL REMOVÍVEL COM ESTRUTURA DE ALUMÍNIO NATURAL 3 - FORRO METÁLICO COLMEIA 4 - LAJE DE CONCRETO	
LEGENDA	
BANCADAS - B* (LxChH, medidas em metro)	DIVISÓRIAS*
○ GRANITO CINZA ANDORINHA - esp. 2 cm - 1x (0,55x1,60x0,80) - VEST. ALLUNOS (ÁREA EXTERNA) ○ GRANITO CINZA ANDORINHA - esp. 2 cm - 2x (0,55x1,35x0,80) - VEST. FEM. E MASC. ALLUNOS (INTERNO) ○ GRANITO CINZA ANDORINHA - esp. 2 cm - 7x (0,55x2,40x0,80) - LAVA MÃOS PÁTIO, SANIT. AL. E REF. ○ GRANITO CINZA ANDORINHA - esp. 2 cm - 1x (0,50x2,50x0,80) - SALA RELATÓRIO/PROFESSORES ○ GRANITO CINZA ANDORINHA - esp. 2 cm - 4x (0,35x0,95x0,78) - SANIT. ACCESS*, FEM., MAS. ADULTO ○ GRANITO CINZA ANDORINHA - esp. 2 cm - 2x (0,55x0,90x0,90) - VESTIÁRIOS FUNCIONÁRIOS ○ GRANITO CINZA ANDORINHA - esp. 2 cm - 1x (0,55x2,40x0,90) - COPA ○ GRANITO CINZA ANDORINHA - esp. 2 cm - 1x (0,70x1,05x0,90) - VARANDA DE SERVIÇO ○ GRANITO CINZA ANDORINHA - esp. 2 cm - 1x (0,60x3,20x0,90) + 0,60x3,20x0,90 + 0,60x3,20x0,90 - COZINHA (venturas e carnes) ○ GRANITO CINZA ANDORINHA - esp. 2 cm - 1x (0,60x3,20x0,90) - COZINHA (cozido) ○ GRANITO CINZA ANDORINHA - esp. 2 cm - 1x (0,60x3,20x0,90) + 0,60x3,20x0,90 - COZINHA (passos) ○ GRANITO CINZA ANDORINHA - esp. 2 cm - 1x (0,60x3,20x0,90) + 0,60x3,20x0,90 - COZINHA (passos) ○ GRANITO CINZA ANDORINHA - esp. 2 cm - 1x (0,60x2,90x0,90) + 0,60x2,90x0,90 - COZINHA (distribuição) ○ GRANITO CINZA ANDORINHA - esp. 2 cm - 1x (0,60x2,90x0,90) + 0,60x2,90x0,90 - COZINHA (recepção/louçar/lavagem)	○ GRANITO CINZA ANDORINHA - esp. 20 mm - SANITÁRIOS E VESTIÁRIOS ALLUNOS ○ MDF REV. LAMINADO MELAMÍNICO ACABAMENTO CINZA - 12x (1,15x2,85x0,07) SALAS MULTUO
ESCANINHOS - EC* (LxChH, medidas em metro)	PRATELEIRA - PT** (LxChH, medidas em metro, a altura refere-se a distância do piso)
○ MDF REV. COM LAMINADO MELAMÍNICO BRANCO - 13x (0,50x3,85x1,80) SALAS DE AULA	○ GRANITO CINZA ANDORINHA - espessura 2 cm - 5x (0,40x1,45x1,50) - LAVANDERIA DML ○ GRANITO CINZA ANDORINHA - espessura 2 cm - 8x (0,40x2,05x0,45) - DML UTENSÍLIOS ○ GRANITO CINZA ANDORINHA - espessura 2 cm - 6x (0,50x1,42x0,45) - UTENSÍLIOS ○ GRANITO CINZA ANDORINHA - espessura 2 cm - 4x (0,40x1,50x0,45) - DESPENSA ○ GRANITO CINZA ANDORINHA - espessura 2 cm - 4x (0,40x2,85x0,45) - DESPENSA ○ GRANITO CINZA ANDORINHA - espessura 2 cm - 4x (0,40x3,02x0,45) - DESPENSA
BANCO - BC* (LxChH, medidas em metro)	ESQUADRIAS***
○ BANCO: ALVENARIA ASSENTO CONCRETO PRE-MOLDADO - 13x (0,50x3,50x0,45) - HALL S. AULA, PÁTIO ○ BANCO: ALVENARIA ASSENTO CONCRETO PRE-MOLDADO - 3x (0,50x3,00x0,45) - PLAY, PÁTIO, CIRCUL. ○ BANCO: ALVENARIA REVESTIDO COM PASTILHA CERÂMICA - 2x (0,40x3,85x0,45) - VESTIÁRIOS ALUNO	○ PORTAS DE ALUMÍNIO NATURAL ○ PORTAS EM MADEIRA COM PINTURA ○ JANELAS DE ALUMÍNIO NATURAL
OBSERVAÇÕES:	
* VER AMPLIAÇÕES E DETALHES ESPECÍFICOS ** DISTÂNCIA ENTRE PARTELEIRAS MÚLTIPLAS= 0,40m *** VER MAPA DE ESQUADRIAS	