

**NOTAS**

- MEDIDAS E NÍVEIS EM METROS;
- VERIFICAR POSIÇÃO EXATA DOS PILARES NO PROJETO ESTRUTURAL;
- VERIFICAR DETALHES CONSTRUTIVOS PERTINENTES NAS PRANÇAS DE DETALHAMENTO;
- EM CASO DE CONFLITO DE INFORMAÇÕES ENTRE O PROJETO GRÁFICO E O MEMORIAL DESCRITIVO, PREVALECE A INFORMAÇÃO CONTIDA NOS DESENHOS;
- ALTERAÇÕES NESTE PROJETO SOMENTE COM AUTORIZAÇÃO EXPRESSA DO FNDE.

**REFERÊNCIAS:**

- PLANILHA DE QUANTITATIVOS
- MEMORIAL DESCRITIVO E ESPECIFICAÇÕES TÉCNICAS (MARCAS/ FABRICANTES DE MATERIAIS RELACIONADOS AOS PROJETOS CONSTITUEM-SE APENAS COMO REFERÊNCIA. O FNDE NÃO DIRECIONA A ESCOLHA DE MARCAS E NÃO MANTÉM CADASTRO DE FABRICANTES).

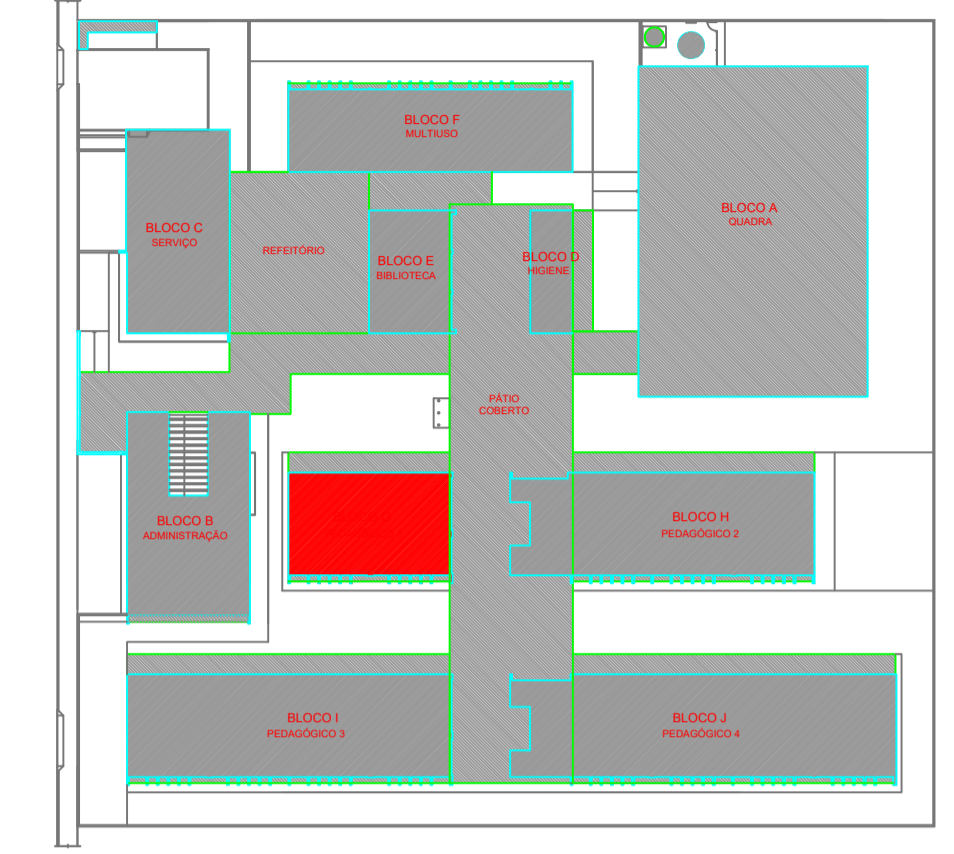

**CROQUI DE REFERÊNCIA - IMPLANTAÇÃO**

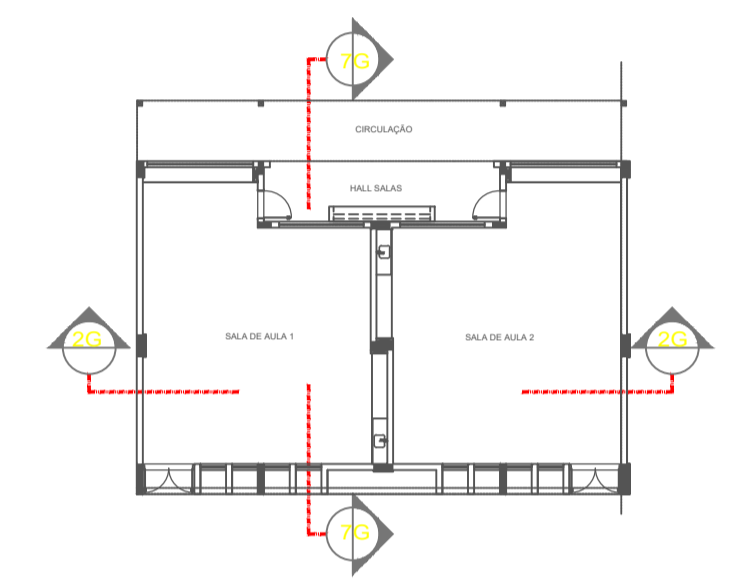

**CROQUI DE REFERÊNCIA - BLOCO**

Nº	DATA	DESCRIÇÃO
CONTROLE DE REVISÕES		

**FNDE** Fundo Nacional de Desenvolvimento da Educação

**MINISTÉRIO DA EDUCAÇÃO**

**PROJETO PADRÃO - FNDE**

PROPRIETÁRIO:	
ENDEREÇO:	
MUNICÍPIO - UF:	
PROPRIETÁRIO:	
RESP. TÉCNICO	CREA
AUTOR DO PROJETO	CAU
DLFO	CREA
	RA

PROPRIETÁRIO:	
ENDEREÇO:	
MUNICÍPIO - UF:	
PROPRIETÁRIO:	
RESP. TÉCNICO	CREA
AUTOR DO PROJETO	CAU
DLFO	CREA
	RA

OBSERVAÇÕES:

**ESCOLA 13 SALAS DE AULA - MODELO TÉRREO**  
**PROJETO DE ARQUITETURA**

COORDENAÇÃO	PLANTA BAIXA	ESCALA	PRANCHA
CGEST - Coordenação Geral de Infraestrutura Educacional	CORTES E DETALHES	INDICADA	ARQ
	BLOCO G - PEDAGÓGICO 1	DATA EMISSÃO	25/52
REVISÃO	R.00	INDICADA	
FORMATO	A1 (841x594)	DATA EMISSÃO	JANEIRO/2022

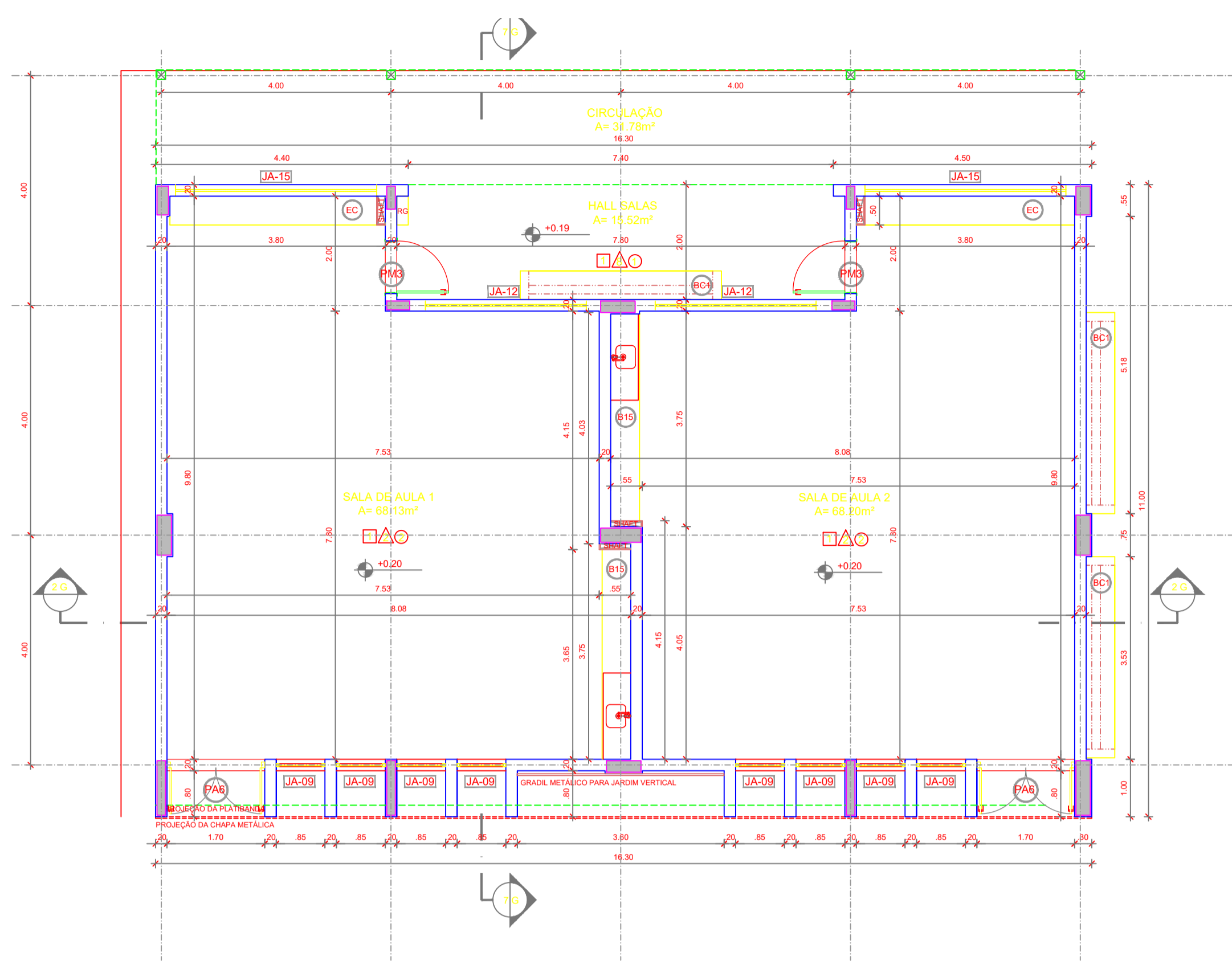

**1 PLANTA BAIXA**  
ESCALA 1/75

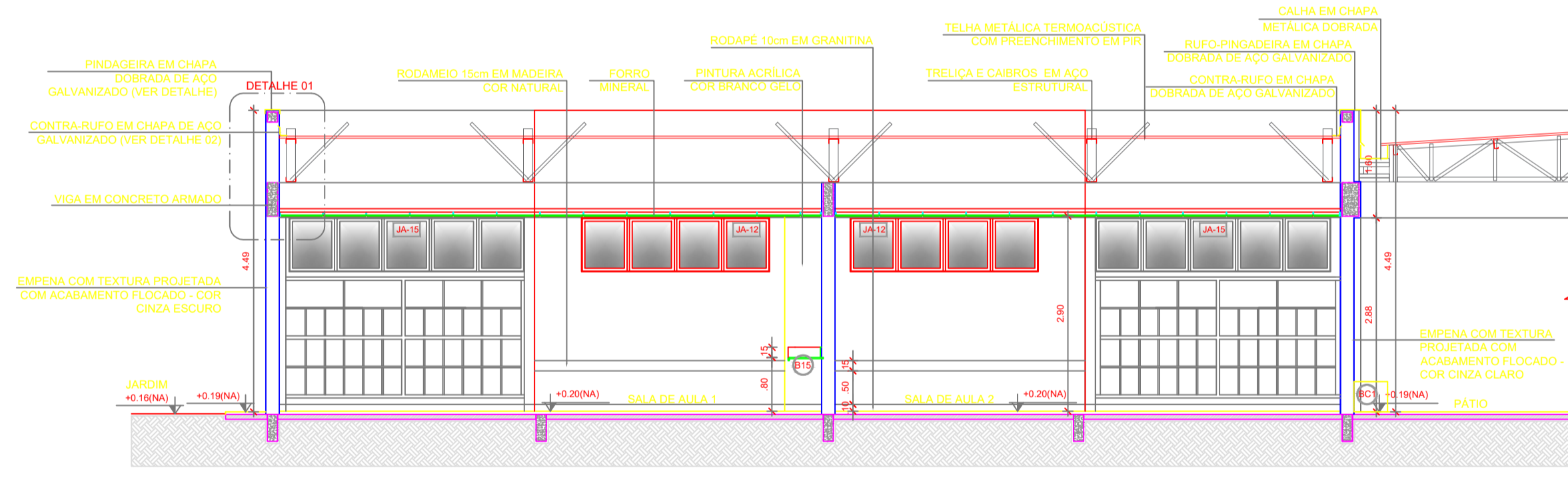

**2 CORTE 2G**  
ESCALA 1/75

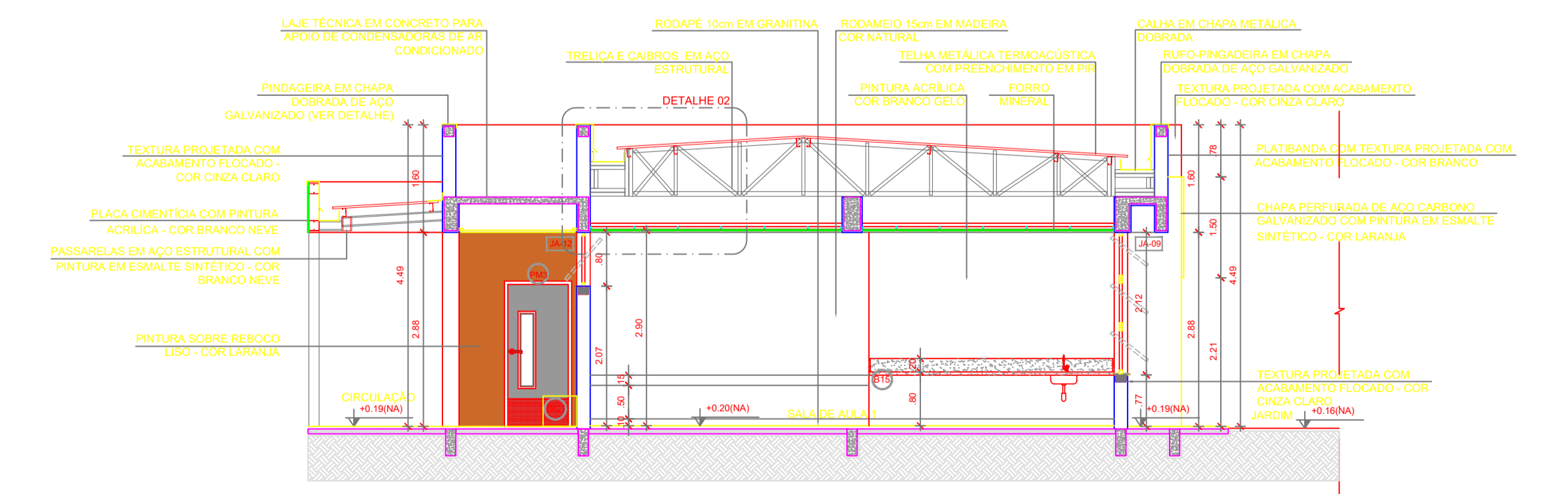

**3 CORTE 7G**  
ESCALA 1/75

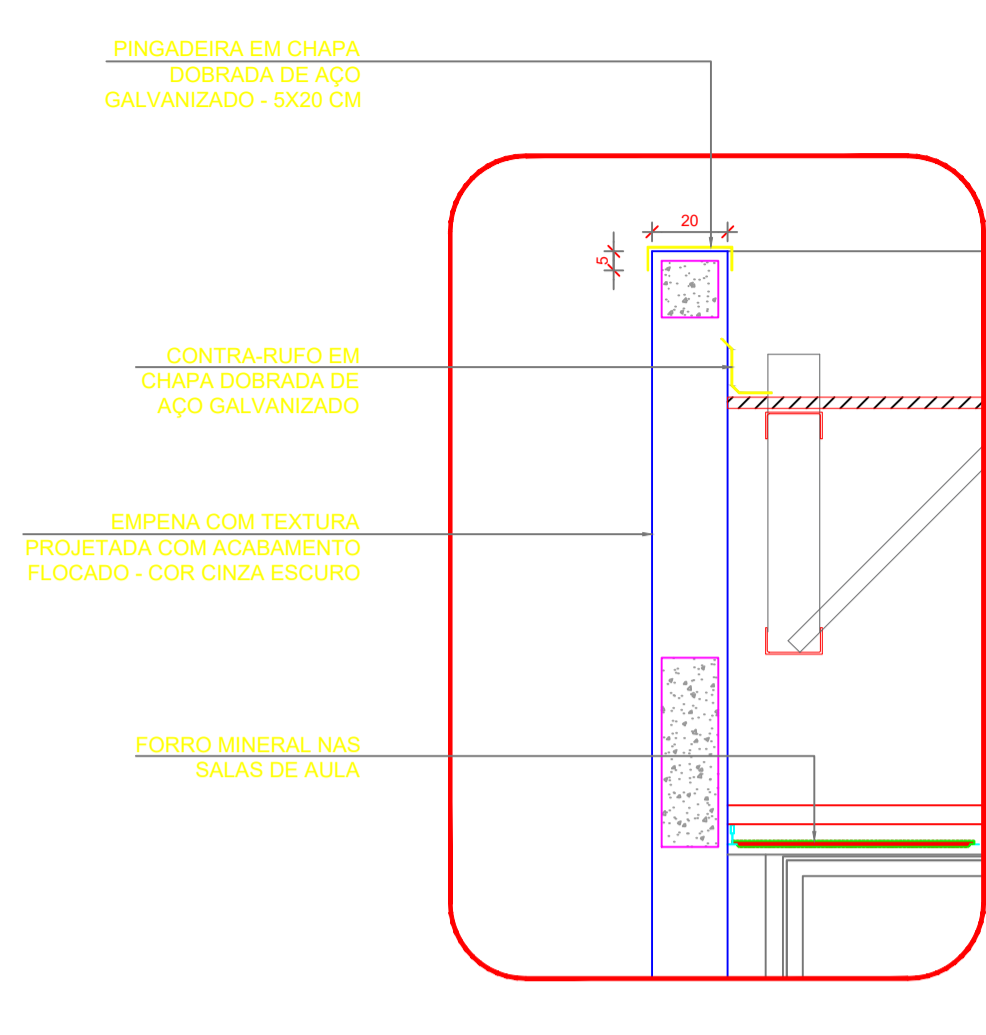

**4 DETALHE 01 - PINGADEIRA**  
ESCALA 1/20

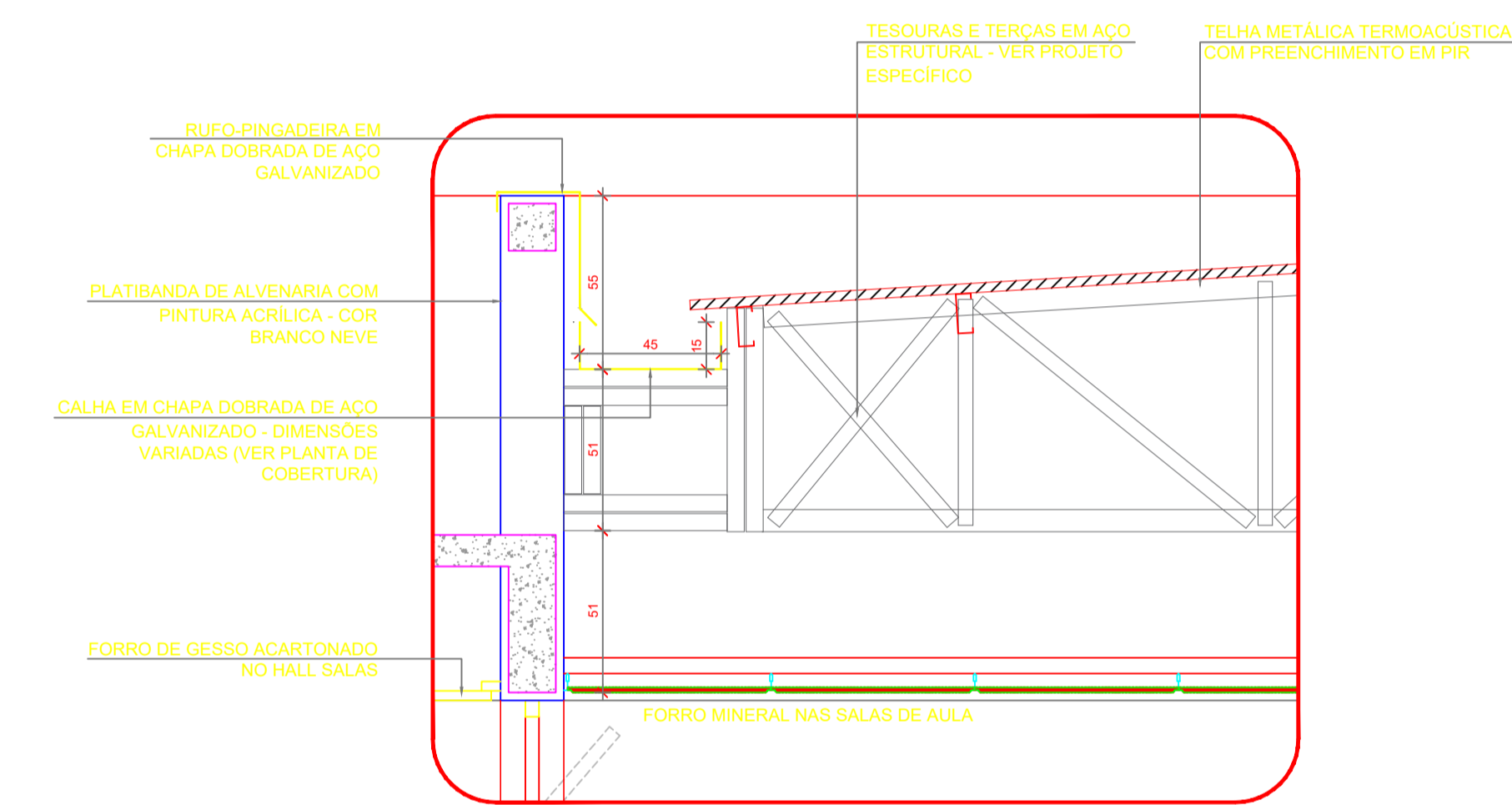

**5 DETALHE 02 - CALHA E RUFO**  
ESCALA 1/20

ESPECIFICAÇÕES	
<b>PAREDE</b>	<b>PISO</b>
<ul style="list-style-type: none"> <li>1 - PINTURA ACRILICA COR BRANCO GELO SOBRE MASSA CORRIDA</li> <li>2 - PINTURA ACRILICA COR BRANCO GELO COM RODAMEIO DE MADEIRA (15cm) FIXADO A 0,60m DO PISO (ver alturas nas ampliações)</li> <li>3 - CERÂMICA COR BRANCO GELO DO PISO AO TETO</li> <li>4 - CERÂMICA COR BRANCO GELO COM FAIXA DE PASTILHA CERÂMICA COR LARANJA NA PARTE INFERIOR E SUPERIOR, ACIMA PINTURA ACRILICA COR BRANCO GELO (ver alturas nas ampliações)</li> <li>5 - PASTILHA CERÂMICA COR CINZA DO PISO AO TETO</li> <li>6 - PASTILHA CERÂMICA COR CINZA ATE H=0,90m, ACIMA PINTURA ACRILICA COR CINZA CLARO (ver ampliações)</li> <li>7 - PINTURA ACRILICA COR CINZA CLARO SOBRE REBOCO LISO</li> <li>8 - PINTURA ACRILICA COR LARANJA SOBRE REBOCO LISO</li> </ul>	<ul style="list-style-type: none"> <li>1 - GRANITINA COM JUNTAS PLÁSTICAS A CADA 1,00m</li> <li>2 - CERÂMICA 45x45 cm, PEI 5, COR BRANCO GELO, ANTIDERRAPANTE</li> <li>3 - CONCRETO DESEMPENADO COM JUNTAS PLÁSTICAS A CADA 1,00m</li> <li>4 - CONCRETO DESEMPENADO ACABAMENTO LISO E JUNTAS PLÁSTICAS A CADA 1,00m</li> <li>5 - BLOCO INTERTRAVADO DE CONCRETO</li> <li>6 - PISO GRAMA DE CONCRETO</li> <li>7 - AREIA</li> <li>8 - GRAMADO</li> <li>9 - PISO INDUSTRIAL POLIDO EM CONCRETO ARMADO</li> </ul>
<b>TETO</b>	<b>LEGENDA</b>
<ul style="list-style-type: none"> <li>1 - FORRO DE GESSO ACARTONADO COM MASSA CORRIDA E PINTURA PVA COR BRANCO NEVE</li> <li>2 - FORRO EM FIBRA MINERAL, REMOVÍVEL COM ESTRUTURA DE ALUMÍNIO NATURAL</li> <li>3 - FORRO METÁLICO COLMEIA</li> <li>4 - LAJE DE CONCRETO</li> </ul>	<p><b>BANCADAS - B*</b> (LxChf: medidas em metro)</p> <ul style="list-style-type: none"> <li>GRANITO CINZA ANDORINHA - esp. 2 cm - 1x (0,55x1,80x0,80) - VEST. ALINHOS (ÁREA EXTERNA)</li> <li>GRANITO CINZA ANDORINHA - esp. 2 cm - 2x (0,55x1,35x0,80) - VEST. FEM. E MASO. ALINHOS (INTERNO)</li> <li>GRANITO CINZA ANDORINHA - esp. 2 cm - 7x (0,55x2,40x0,80) - LAV. MÃOS PÁTIO, SANIT. AL. E REF.</li> <li>GRANITO CINZA ANDORINHA - esp. 2 cm - 1x (0,55x2,55x0,80) - SALA REUNÃO/PROFESSORES</li> <li>GRANITO CINZA ANDORINHA - esp. 2 cm - 4x (0,35x0,95x0,75x0,80) - SANIT. ACCESS*, FEM., MAS. ADULT.</li> <li>GRANITO CINZA ANDORINHA - esp. 2 cm - 2x (0,55x0,95x0,90) - VESTIÁRIOS FUNCIONÁRIOS</li> <li>GRANITO CINZA ANDORINHA - esp. 2 cm - 1x (0,55x2,40x0,90) - COPA</li> <li>GRANITO CINZA ANDORINHA - esp. 2 cm - 1x (0,70x4,05x0,90) - VARANDA DE SERVIÇO</li> <li>GRANITO CINZA ANDORINHA - esp. 2 cm - 1x (0,60x3,20x0,90 + 0,60x3,80x0,90 + 0,60x3,20x0,90) - COZINHA (verduras e carnes)</li> <li>GRANITO CINZA ANDORINHA - esp. 2 cm - 1x (0,90x1,35) - COZINHA (pão/bão)</li> <li>GRANITO CINZA ANDORINHA - esp. 2 cm - 1x (0,60x3,20x0,90 + 0,60x1,10x0,90) - COZINHA (sucos)</li> <li>GRANITO CINZA ANDORINHA - esp. 2 cm - 1x (0,60x3,80x0,90 + 0,60x3,20x0,90 + 0,60x2,10x0,90) - COZINHA (distribuição)</li> <li>GRANITO CINZA ANDORINHA - esp. 2 cm - 1x (0,60x2,90x0,90 + 0,60x1,10x0,90 + 0,60x2,10x0,90) - COZINHA (seção bupça/lavagem)</li> <li>GRANITO CINZA ANDORINHA - esp. 2 cm - 1x (0,50x2,90x0,90) - LAVANDERIA</li> <li>GRANITO CINZA ANDORINHA - esp. 2 cm - 13x (0,50x3,60x0,80) - SALAS DE AULA</li> </ul> <p><b>DIVISÓRIAS*</b></p> <ul style="list-style-type: none"> <li>GRANITO CINZA ANDORINHA - esp. 20 mm - SANITÁRIOS E VESTIÁRIOS ALINHOS</li> <li>MDF REV. LAMINADO MELAMINICO ACABAMENTO CINZA - 12x (1,15x2,88x0,97) SALAS MULTIUSO</li> </ul> <p><b>ESCANINHOS - EC*</b> (LxChf: medidas em metro)</p> <ul style="list-style-type: none"> <li>MDF REV. COM LAMINADO MELAMINICO BRANCO - 13x (0,50x3,65x1,80) SALAS DE AULA</li> </ul> <p><b>PRATELEIRA - PT**</b> (LxChf: medidas em metro, a altura refere-se à distância do piso)</p> <ul style="list-style-type: none"> <li>GRANITO CINZA ANDORINHA - espessura 2 cm - 5x (0,40x1,45x1,50) - LAVANDERIA DIM.</li> <li>GRANITO CINZA ANDORINHA - espessura 2 cm - 8x (0,40x2,05x0,45) - DMU/ UTENSÍLIOS</li> <li>GRANITO CINZA ANDORINHA - espessura 2 cm - 8x (0,50x1,42x0,45) - UTENSÍLIOS</li> <li>GRANITO CINZA ANDORINHA - espessura 2 cm - 8x (0,40x1,55x0,45) - DESPENSA</li> <li>GRANITO CINZA ANDORINHA - espessura 2 cm - 4x (0,40x2,65x0,45) - DESPENSA</li> <li>GRANITO CINZA ANDORINHA - espessura 2 cm - 4x (0,40x3,62x0,45) - DESPENSA</li> </ul> <p><b>BANCO - BC*</b> (LxChf: medidas em metro)</p> <ul style="list-style-type: none"> <li>BANCO: ALVENARIA/ASSENTO: CONCRETO PRE-MOLDADO - 13x (0,50x3,55x0,45) - HALL S. AULA, PÁTIO</li> <li>BANCO: ALVENARIA/ASSENTO: CONCRETO PRE-MOLDADO - 3x (0,55x6,00x0,45) - PLAY - PÁTIO, CIRCUL.</li> <li>BANCO: ALVENARIA REVESTIDO COM PASTILHA CERÂMICA - 2x (0,40x3,85x0,45) - VESTIÁRIOS ALINDO</li> </ul> <p><b>ESQUADRIAS**</b></p> <ul style="list-style-type: none"> <li>PORTAS DE ALUMÍNIO NATURAL</li> <li>PORTAS EM MADEIRA COM PINTURA</li> <li>JANELAS DE ALUMÍNIO NATURAL</li> </ul>
<b>OBSERVAÇÕES:</b>	
* VER AMPLIAÇÕES E DETALHES ESPECÍFICOS	
** DISTÂNCIA ENTRE PARTELEIRAS MÚLTIPLAS= 0,40m	
*** VER MAPA DE ESQUADRIAS	