

ESPECIFICAÇÕES	LEGENDA	DIVISÓRIAS*
PISO	BANCADAS - B* (LxCh: medidas em metro)	DIVISÓRIAS*
1 - GRANITINA COM JUNTAS PLÁSTICAS A CADA 1,00m	○ GRANTO CINZA ANDORINHA - esp. 2 cm - 1x (0,55x1,60x0,80) - VEST. ALUNOS (ÁREA EXTERNA)	○ GRANTO CINZA ANDORINHA - esp. 20 mm - SANITÁRIOS E VESTIÁRIOS ALUNOS
2 - CERÂMICA 45x45 cm, PEI 5, COR BRANCO GELO, ANTIDERRAPANTE	○ GRANTO CINZA ANDORINHA - esp. 2 cm - 2x (0,55x1,35x0,80) - VEST. FEM. E MASC. ALUNOS (INTERNO)	○ DIVISÓRIA ARTICULADA EM MDF COM LAMINADO MELAMÍNICO CINZA - 12x (1,15x2,88x0,07) - MULTIUSO
3 - CONCRETO DESEMPENADO COM JUNTAS PLÁSTICAS A CADA 1,00m	○ GRANTO CINZA ANDORINHA - esp. 2 cm - 7x (0,55x2,40x0,80) - LAVA MÃOS PATIO, SANIT. AL. E REF.	○ MDF REV. COM LAMINADO MELAMÍNICO BRANCO - 15x (0,55x3,85x1,80) - SALAS DE AULA
4 - CONCRETO DESEMPENADO ACABAMENTO LISO E JUNTAS PLÁSTICAS A CADA 1,00m	○ GRANTO CINZA ANDORINHA - esp. 2 cm - 1x (0,55x2,50x0,80) - SALA REUNIÃO/PROFESSORES	○ ESCANINHOS - EC* (LxChH: medidas em metro)
5 - CERÂMICA COR BRANCO GELO DO PISO AO TETO	○ GRANTO CINZA ANDORINHA - esp. 2 cm - 4x (0,35x2,85x0,75) - SANIT. ACCESS*, FEM. MAS. ADULT.	○ 12x (0,55x3,85x1,80) - SALAS DE AULA
6 - CERÂMICA COR BRANCO GELO COM FAIXA DE PASTILHA CERÂMICA COR LARANJA NA PARTE INFERIOR E SUPERIOR, ACIMA PINTURA ACRÍLICA COR BRANCO GELO (ver alturas nas ampliações)	○ GRANTO CINZA ANDORINHA - esp. 2 cm - 1x (0,55x2,50x0,80) - VESTIÁRIOS FUNCIONÁRIOS	○ PRATELEIRA - PT** (LxChH: medidas em metro, a altura refere-se a distância do piso)
7 - ARGILA	○ GRANTO CINZA ANDORINHA - esp. 2 cm - 1x (0,55x2,40x0,80) - COPA	○ GRANTO CINZA ANDORINHA - espessura 2 cm - 5x (0,40x2,55x0,45) - DAIU/UTENSÍLIOS
8 - GRAMADO	○ GRANTO CINZA ANDORINHA - esp. 2 cm - 1x (0,70x2,05x0,80) - VARANDA DE SERVIÇO	○ GRANTO CINZA ANDORINHA - espessura 2 cm - 8x (0,50x1,42x0,45) - UTENSÍLIOS
9 - PISO INDUSTRIAL POLIDO EM CONCRETO ARMADO	○ GRANTO CINZA ANDORINHA - esp. 2 cm - 1x (0,55x2,20x0,80) - COZINHA (verduras e carnes)	○ GRANTO CINZA ANDORINHA - espessura 2 cm - 8x (0,45x1,50x0,45) - DESPENSA
PAREDE	○ GRANTO CINZA ANDORINHA - esp. 2 cm - 1x (0,55x2,20x0,80) - COZINHA (cozido)	○ GRANTO CINZA ANDORINHA - espessura 2 cm - 4x (0,40x2,85x0,45) - DESPENSA
1 - PINTURA ACRÍLICA COR BRANCO GELO SOBRE MASSA CORRIDA	○ GRANTO CINZA ANDORINHA - esp. 2 cm - 1x (0,55x1,70x0,80) - COZINHA (sucos)	○ GRANTO CINZA ANDORINHA - espessura 2 cm - 4x (0,40x2,02x0,45) - DESPENSA
2 - PINTURA ACRÍLICA COR BRANCO GELO COM RODAPÃO DE MADEIRA (15cm) FIXADO A 0,03m DO PISO (ver alturas nas ampliações)	○ GRANTO CINZA ANDORINHA - esp. 2 cm - 1x (0,55x3,85x0,80) - COZINHA (lavagem)	
3 - CERÂMICA COR BRANCO GELO DO PISO AO TETO	○ GRANTO CINZA ANDORINHA - esp. 2 cm - 1x (0,55x2,50x0,80) - COZINHA (distribuição)	
4 - CERÂMICA COR BRANCO GELO COM FAIXA DE PASTILHA CERÂMICA COR LARANJA NA PARTE INFERIOR E SUPERIOR, ACIMA PINTURA ACRÍLICA COR BRANCO GELO (ver alturas nas ampliações)	○ GRANTO CINZA ANDORINHA - esp. 2 cm - 1x (0,55x2,50x0,80) - COZINHA (recepção local/lavagem)	
5 - PASTILHA CERÂMICA COR CINZA DO PISO AO TETO	○ GRANTO CINZA ANDORINHA - esp. 2 cm - 1x (0,55x2,50x0,80) - COZINHA (recepção local/lavagem)	
6 - PASTILHA CERÂMICA COR CINZA ATÉ H=0,90m, ACIMA PINTURA ACRÍLICA COR CINZA CLARO (ver ampliações)	○ GRANTO CINZA ANDORINHA - esp. 2 cm - 1x (0,55x2,50x0,80) - COZINHA (recepção local/lavagem)	
7 - PINTURA ACRÍLICA COR CINZA CLARO SOBRE REBOCO LISO	○ GRANTO CINZA ANDORINHA - esp. 2 cm - 13x (0,55x3,85x0,80) - SALAS DE AULA	
8 - PINTURA ACRÍLICA COR LARANJA SOBRE REBOCO LISO		
TETO		
1 - FORRO DE GESSO ACARTONADO COM MASSA CORRIDA E PINTURA PVA COR BRANCO NEVE		
2 - FORRO EM FIBRA MINERAL REMOVÍVEL COM ESTRUTURA DE ALUMÍNIO NATURAL		
3 - FORRO METÁLICO COLMEIA		
4 - LAJE DE CONCRETO		
OBSERVAÇÕES:	* VER AMPLIAÇÕES E DETALHES ESPECÍFICOS ** DISTÂNCIA ENTRE PARTELEIRAS MULTIPLAS= 0,40m *** VER MAPA DE ESQUADRIAS	

NOTAS

- MEDIDAS E NÍVEIS EM METROS
- VERIFICAR POSIÇÃO EXATA DOS PILARES NO PROJETO ESTRUTURAL
- VERIFICAR DETALHES CONSTRUTIVOS PERTINENTES NAS FRANJAS DE DETALHAMENTO
- EM CASO DE CONFLITO DE INFORMAÇÕES ENTRE O PROJETO GRÁFICO E O MEMORIAL DESCRITIVO, PREVALECE A INFORMAÇÃO CONTIDA NOS DESENHOS.
- ALTERAÇÕES NESTE PROJETO SOMENTE COM AUTORIZAÇÃO EXPRESSA DO FNDE

REFERÊNCIAS:

- PLANILHA DE QUANTITATIVOS
- MEMORIAL DESCRITIVO E ESPECIFICAÇÕES TÉCNICAS (MARCAS/FABRICANTES DE MATERIAIS RELACIONADOS AOS PROJETOS CONSTITUEM-SE APENAS COMO REFERÊNCIA. O FNDE NÃO DIRECIONA A ESCOLHA DE MARCAS E NÃO MANTÉM CADASTRO DE FABRICANTES).

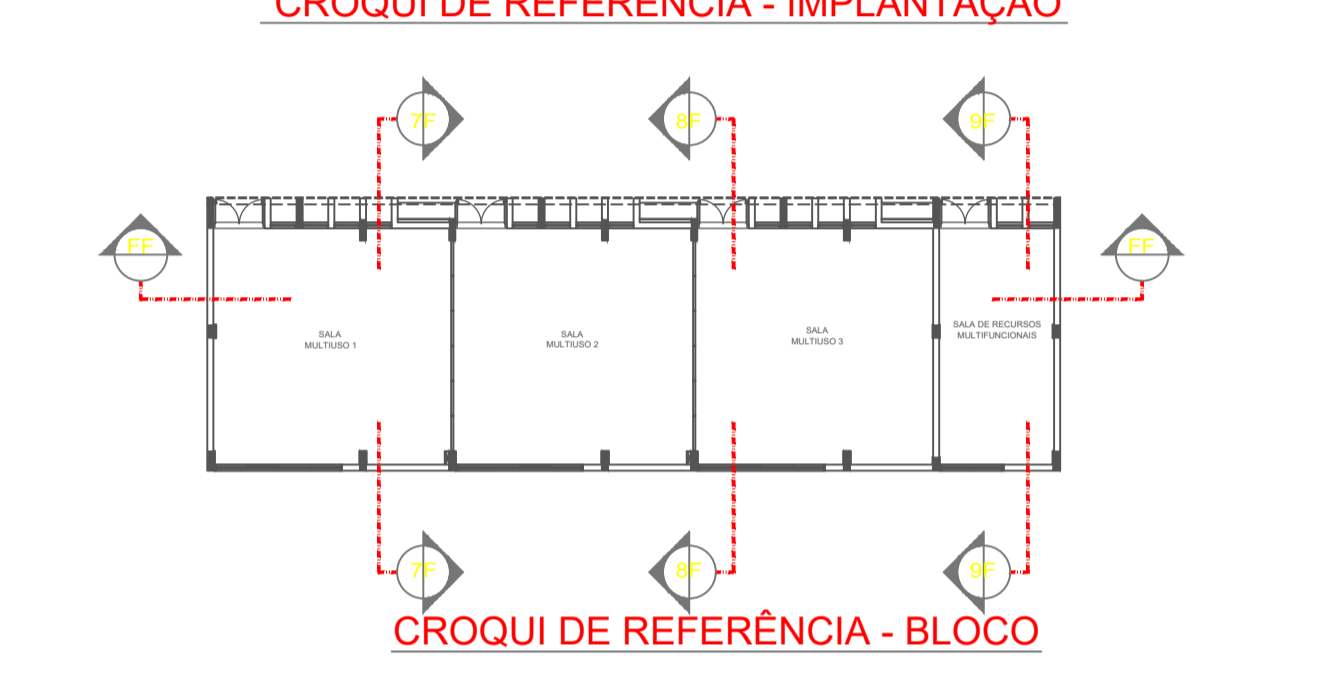
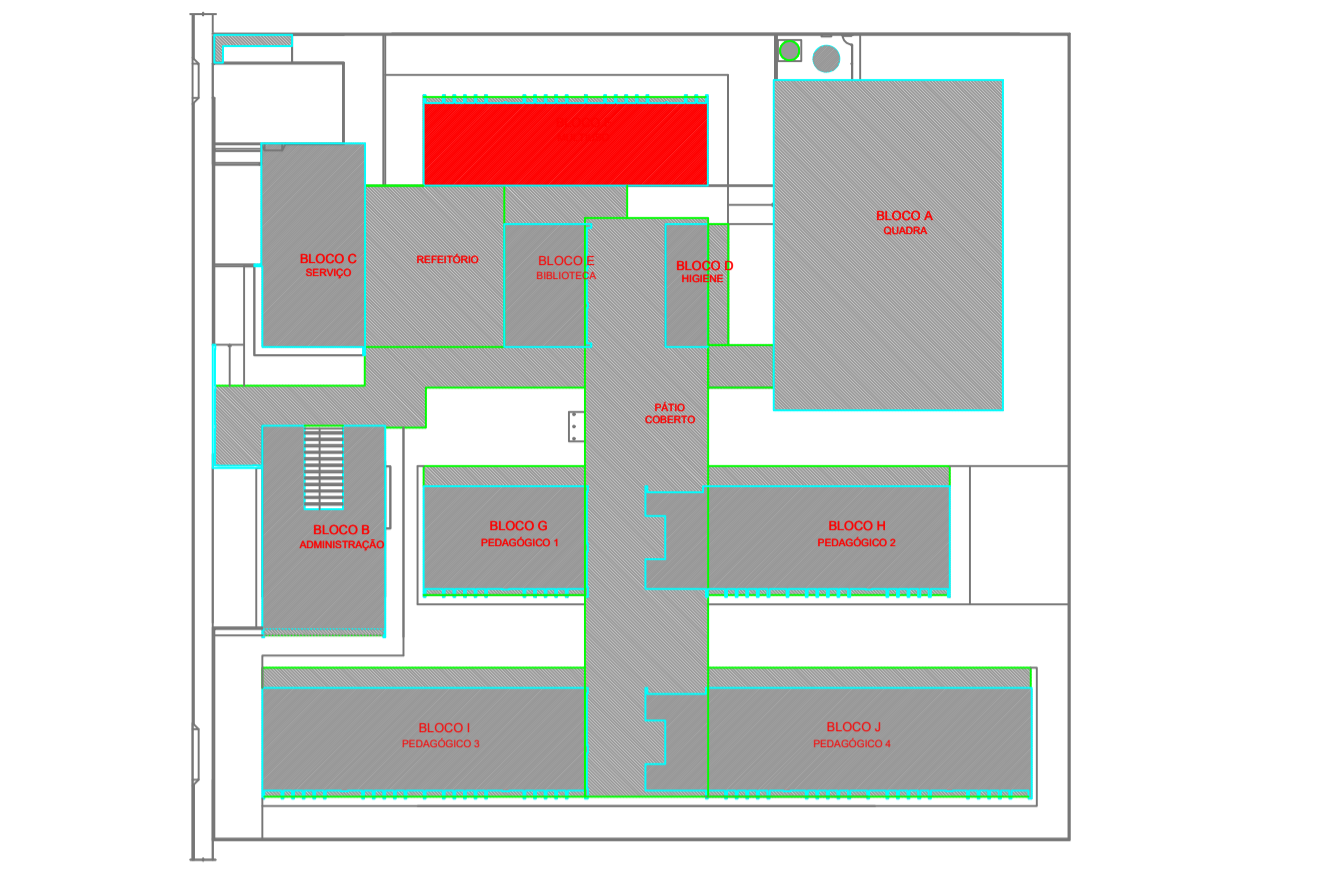

Nº	DATA	DESCRIÇÃO
CONTROLE DE REVISÕES		

Fundo Nacional de Desenvolvimento da Educação

MINISTÉRIO DA EDUCAÇÃO

PROJETO PADRÃO - FNDE

PROPRIETÁRIO: _____

ENDEREÇO: _____

MUNICÍPIO - UF: _____

PROPRIETÁRIO: _____

RESP. TÉCNICO: _____ CREA _____

AUTOR DO PROJETO: _____ CAU _____

DLFO	CREA
	RA

OBSERVAÇÕES: _____

ESCOLA 13 SALAS DE AULA - MODELO TÉRREO

PROJETO DE ARQUITETURA

COORDENAÇÃO	PLANTA BAIXA CORTES E DETALHE BLOCO F - MULTIUSO		ARQ
CGEST - Coordenação Geral de Infraestrutura Educacional	REVISÃO R.00	ERCALA INDICADA DATA EMISSÃO JANEIRO/2022	
FORMATO	A1 (841x594)	FRANCHA 23/52	