

CROQUI DE REFERÊNCIA BLOCO - CORTES

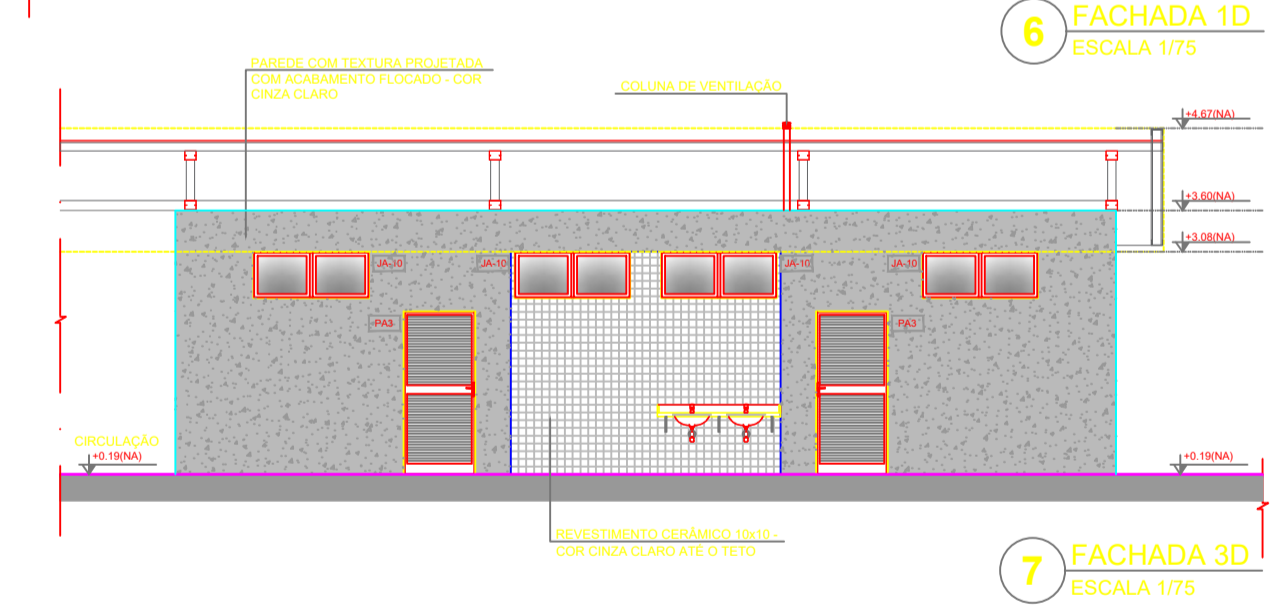

CROQUI DE REFERÊNCIA BLOCO - FACHADAS

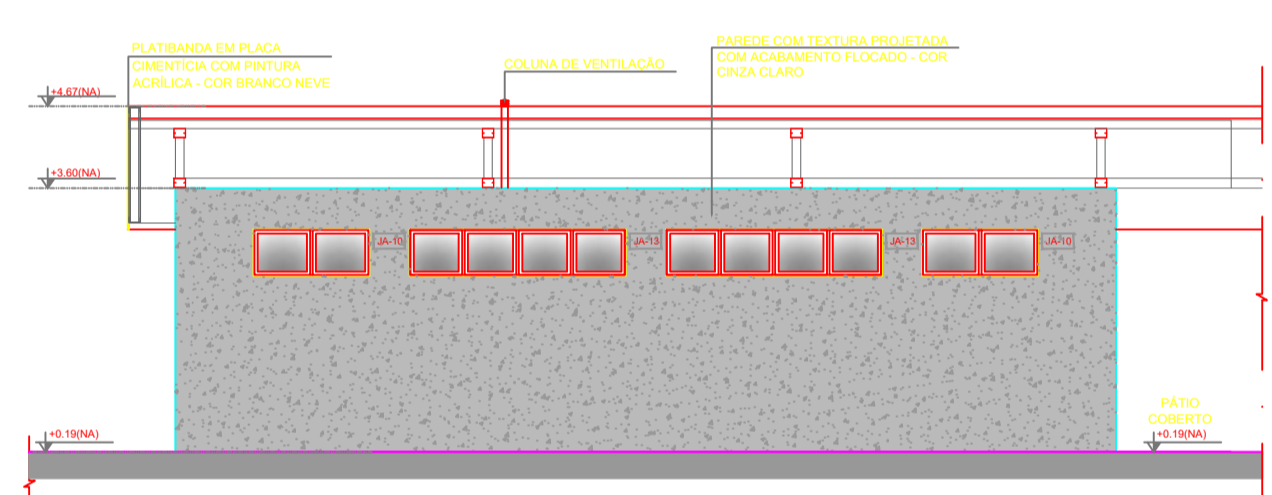
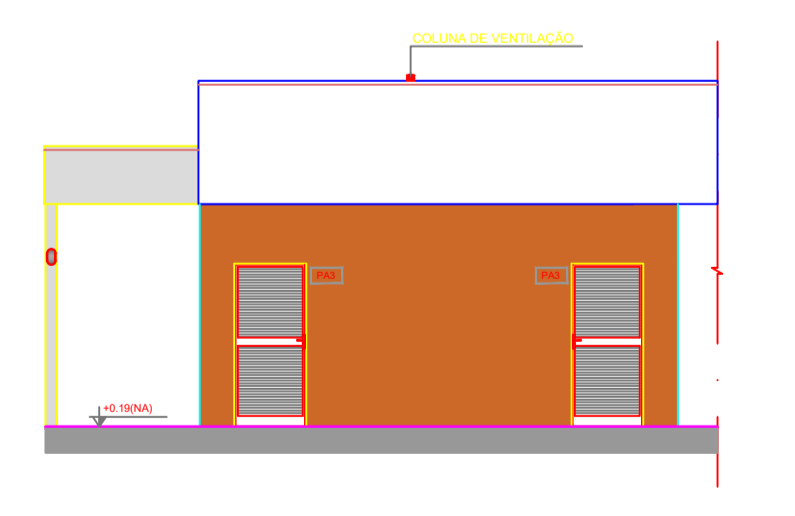
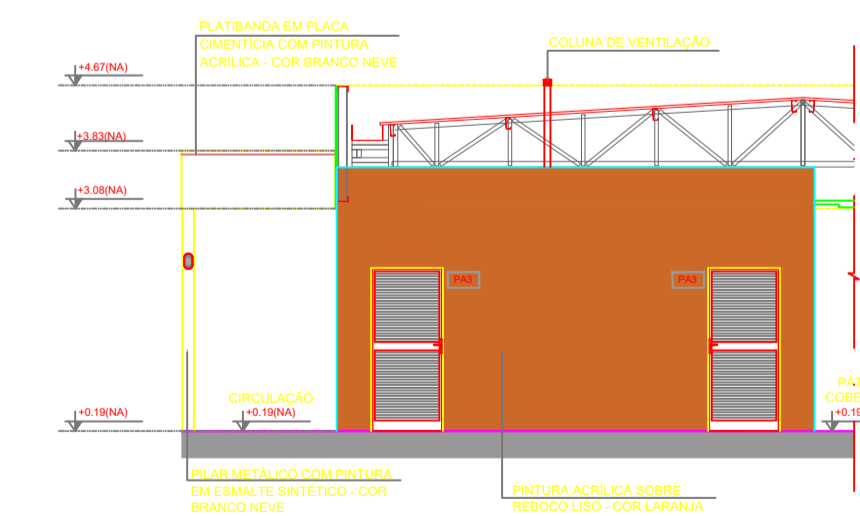
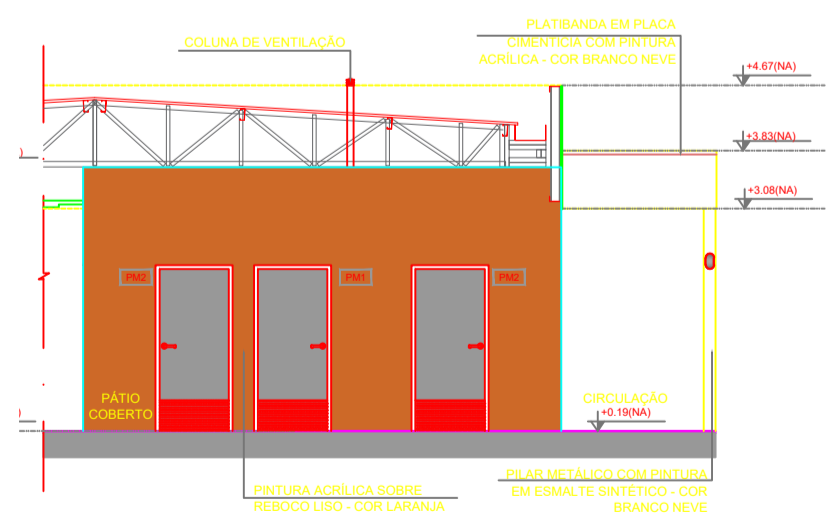
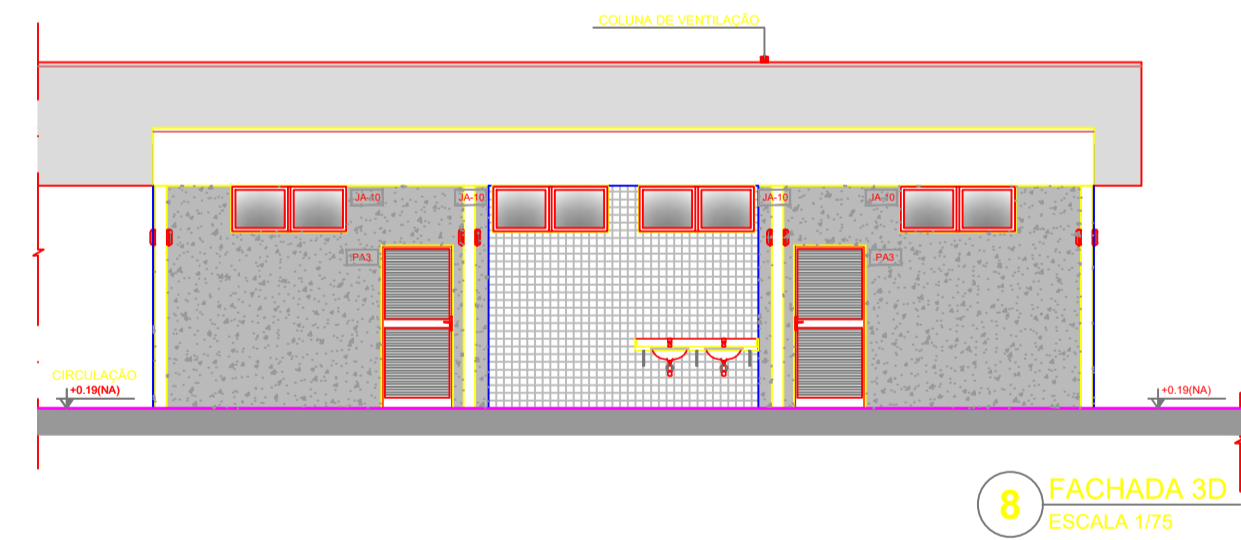

ESPECIFICAÇÕES	
PAREDE	<ol style="list-style-type: none"> 1- PINTURA ACRÍLICA COR BRANCO GELADO SOBRE MASSA CORRIDA 2- PINTURA ACRÍLICA COR BRANCO GELADO COM ROMANEJO DE MADEIRA (50mm) FIXADO A 5,00m DO PISO (VER BLOCO 04B) (BRANCO) 3- CERÂMICA COR BRANCO GELADO DO PISO AO TETO 4- CERÂMICA COR BRANCO GELADO COM FAIXA DE PASTELHA CERÂMICA COR LARANJA NA PARTE INFERIORE SUPERIORE ACIMA PINTURA ACRÍLICA COR BRANCO GELADO (VER BLOCO 04B) (BRANCO) 5- PASTELHA CERÂMICA COR CINZA DO PISO AO TETO 6- PASTELHA CERÂMICA COR CINZA ATÉ 1,10m, ACIMA PINTURA ACRÍLICA COR CINZA CLARO (VER BLOCO 04B) 7- PINTURA ACRÍLICA COR CINZA CLARO SOBRE REBOCO LISO 8- PINTURA ACRÍLICA COR LARANJA SOBRE REBOCO LISO
PISO	<ol style="list-style-type: none"> 1- GRANITINA COM JUNTAS PLÁSTICAS A CADA 1,00m 2- CERÂMICA 40x40 cm, PEI 5, COR BRANCO GELADO, ANTI-DETERGENTE 3- CONCRETO DEBIMBADO COM JUNTAS PLÁSTICAS A CADA 1,00m 4- CONCRETO DEBIMBADO ACABAMENTO LISO E JUNTAS PLÁSTICAS A CADA 1,00m 5- PISO DEBIMBADO DE CONCRETO 6- CERÂMICA 7- AREIA 8- CIMENTO 9- PISO INTERMEDIÁRIO LISO EM CONCRETO ARMADO
TETO	<ol style="list-style-type: none"> 1- FORRO DE FERRO ACABAMENTO COM MASSA CORRIDA E PINTURA PVA COR BRANCO NEVE 2- FORRO EM FIBRA MINERAL, REVOZEL COM ESTRUTURA DE ALUMÍNIO NATURAL 3- REBOCO LISO COR BRANCO 4- LAJE DE CONCRETO
LEGENDA	<p>BANCADAS - B* (LIGAR: 100x100 em metro)</p> <ul style="list-style-type: none"> GRANITO CINZA ANDORRINA - esp. 2 cm - 1x (0,50x1,00x0,80) - VEST. ALINHOS (ÁREA EXTERNA) GRANITO CINZA ANDORRINA - esp. 2 cm - 2x (0,50x1,30x0,80) - VEST. FEM. E MASC. ALINHOS (INTERNA) GRANITO CINZA ANDORRINA - esp. 2 cm - 7x (0,50x2,00x0,80) - LAV. MÃOS PATIO, SANT. AL. E REF. GRANITO CINZA ANDORRINA - esp. 2 cm - 1x (0,50x2,00x0,80) - SALA REUNÃO/PROFESSORES GRANITO CINZA ANDORRINA - esp. 2 cm - 4x (0,50x0,80x0,80) - SANT. ACESS. FEM. - MASC. ADULT. GRANITO CINZA ANDORRINA - esp. 2 cm - 2x (0,50x0,80x0,80) - VESTIÁRIOS FUNCIONÁRIOS GRANITO CINZA ANDORRINA - esp. 2 cm - 1x (0,50x2,00x0,80) - COZINHA GRANITO CINZA ANDORRINA - esp. 2 cm - 1x (0,50x2,00x0,80) - VARANDA DE SERVIÇO GRANITO CINZA ANDORRINA - esp. 2 cm - 1x (0,50x2,00x0,80) - COZINHA (paredes e cornija) GRANITO CINZA ANDORRINA - esp. 2 cm - 1x (0,50x2,00x0,80) - COZINHA (paredes) GRANITO CINZA ANDORRINA - esp. 2 cm - 1x (0,50x2,00x0,80) - COZINHA (paredes) GRANITO CINZA ANDORRINA - esp. 2 cm - 1x (0,50x2,00x0,80) - COZINHA (paredes) GRANITO CINZA ANDORRINA - esp. 2 cm - 1x (0,50x2,00x0,80) - LAVANDERIA GRANITO CINZA ANDORRINA - esp. 2 cm - 1x (0,50x2,00x0,80) - SALAS DE AULA <p>DIVISÓRIAS*</p> <ul style="list-style-type: none"> GRANITO CINZA ANDORRINA - esp. 20 mm - SANTIÁRDO E VESTIÁRIOS ALINHOS MOF. REV. LAMINADO MELANCO ACABAMENTO CINZA - 12x (1,15x2,80x0,07) - SALAS MULTUSO <p>ESCANINHOS - EC* (LIGAR: 100x100 em metro)</p> <ul style="list-style-type: none"> MOF. REV. COB. LAMINADO MELANCO BRANCO - 12x (0,80x1,00x0,07) - SALAS DE AULA <p>PRATELEIRA - PT** (LIGAR: 100x100 em metro, a altura inferior a 0,80m do piso)</p> <ul style="list-style-type: none"> GRANITO CINZA ANDORRINA - espessura 2 cm - 3x (0,80x1,00x0,45) - LAVANDERIA D.M. GRANITO CINZA ANDORRINA - espessura 2 cm - 3x (0,80x1,00x0,45) - D.M.U. UTILIZADOR GRANITO CINZA ANDORRINA - espessura 2 cm - 4x (0,80x1,00x0,45) - DESPENSA GRANITO CINZA ANDORRINA - espessura 2 cm - 4x (0,80x1,00x0,45) - DESPENSA GRANITO CINZA ANDORRINA - espessura 2 cm - 4x (0,80x1,00x0,45) - DESPENSA <p>BANCO - BC* (LIGAR: 100x100 em metro)</p> <ul style="list-style-type: none"> BANCO ALVENARIA ASSENTO CONCRETO PRE-MOLDADO - 12x (0,50x0,50x0,45) - HALL S. AULA, PATIO BANCO ALVENARIA ASSENTO CONCRETO PRE-MOLDADO - 3x (0,50x0,50x0,45) - PLAY, PATIO, CIRCUL. BANCO ALVENARIA REVESTIDO COM PASTELHA CERÂMICA - 2x (0,50x0,50x0,45) - VESTIÁRIOS ALINHOS <p>ESQUADRIAS**</p> <ul style="list-style-type: none"> PORTAS DE ALUMÍNIO NATURAL PORTAS EM MADEIRA COM PINTURA ANELAS DE ALUMÍNIO NATURAL
OBSERVAÇÕES:	<ul style="list-style-type: none"> * VER AMPLIAÇÃO E DETALHE ESPECÍFICO ** DISTÂNCIA ENTRE DIVISÓRIAS NÃO DEVE SER MENOR QUE 1,00m VER MAPA DE ESQUADRIAS

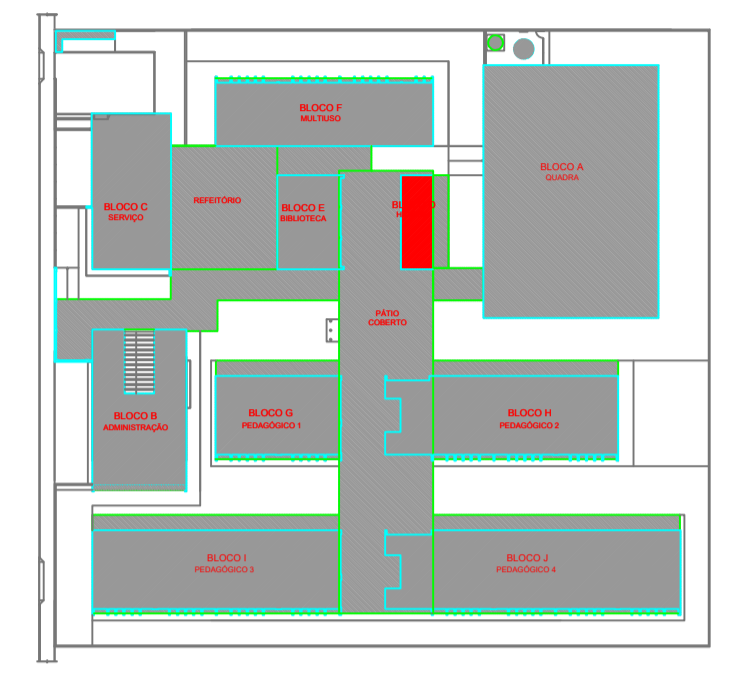

CROQUI DE REFERÊNCIA - IMPLANTAÇÃO

NOTAS:

- MEDIDAS E NÍVEIS EM METROS.
- VERIFICAR NÍVEL DO TERRENO DE ACORDO COM O PROJETO ESTRUTURAL.
- VERIFICAR DETALHES CONSTRUTIVOS PERTINENTES NAS PRANCHAS DE DETALHAMENTO.
- EM CASO DE CONFLITO DE INFORMAÇÕES ENTRE O PROJETO GRÁFICO E O MEMORIAL DESCRITIVO, PREVALERÁ A INFORMAÇÃO CONTIDA NOS DESENHOS.
- ALTERAÇÕES NESTE PROJETO SOMENTE COM AUTORIZAÇÃO EXPRESSA DO FINE.

REFERÊNCIAS:

- PLANILHA DE QUANTITATIVOS
- MEMORIAL DESCRITIVO E ESPECIFICAÇÕES TÉCNICAS (MARCAS/FABRICANTES DE MATERIAIS)
- RELACIONADO AOS PROJETOS CONSTITUÍM-SE APENAS COMO REFERÊNCIA. O FINE NÃO DIRECIONA A ESCOLHA DE MARCAS E NÃO MANTÉM CADASTRO DE FABRICANTES.

Nº	DATA	DESCRIÇÃO
CONTROLE DE REVISÕES		
PROJETO PADRÃO - FNE		
PROPRIETÁRIO:		
ENDEREÇO:		
MUNICÍPIO - UF:		
PROPRIETÁRIO:		
RESP. TÉCNICO:	CREA	
AUTOR DO PROJETO:	CAU	
OUTRO:	CREA	
	BA	
OBSERVAÇÕES:		
ESCOLA 13 SALAS DE AULA - MODELO TERREO PROJETO DE ARQUITETURA		
COORDENADOR CGEST - Coordenação Geral de Infraestrutura Educativa	PLANTA BAIXA, CORTES DETALHE E FACHADAS BLOCO D - HIGIENE	ARQ
REVISÃO R 00	ESCALA REDEQUADA DATA EMISSÃO JANEIRO/2022	FRANCA 21/52
FORMATO (110x84)		