

| ESPECIFICAÇÕES | |
|----------------|--|
| PISO | 1- GRANITINA COM JUNTAS PLÁSTICAS A CADA 1,00m 2- CERÂMICA 45x45 cm, PEI I, COR BRANCO GELO, ANTI-DESLIZANTE 3- CONCRETO DESEMPENHADO COM JUNTAS PLÁSTICAS A CADA 1,00m 4- CONCRETO DESEMPENHADO COM ACABAMENTO LISO E JUNTAS PLÁSTICAS A CADA 1,00m 5- BLOCO INTERTRAVADO DE CONCRETO 6- PISO GRAMA DE CONCRETO 7- AREIA 8- GRAMADO 9- PISO INDUSTRIAL POLIDO EM CONCRETO ARMADO |
| PAREDE | 1- PINTURA ACRILICA COR BRANCO GELO SOBRE MASSA CORRIDA 2- PINTURA ACRILICA COR BRANCO GELO COM RODAPÉ DE MADEIRA (15cm), FIXADO A 0,60m DO PISO (ver alturas nas ampliações) 3- CERÂMICA COR BRANCO GELO DO PISO AO TETO 4- CERÂMICA COR BRANCO GELO COM FAIXA DE PASTILHA CERÂMICA COR LARANJA NA PARTE INFERIOR E SUPERIOR, ACIMA PINTURA ACRILICA COR BRANCO GELO (ver alturas nas ampliações) 5- PASTILHA CERÂMICA COR CINZA DO PISO AO TETO 6- PASTILHA CERÂMICA COR CINZA ATÉ H=0,90m, ACIMA PINTURA ACRILICA COR CINZA CLARO (ver ampliações) 7- PINTURA ACRILICA COR CINZA CLARO SOBRE REBOCO LISO 8- PINTURA ACRILICA COR LARANJA SOBRE REBOCO LISO |
| TETO | 1- FORRO DE GESSO ACARTONADO COM MASSA CORRIDA E PINTURA PVA COR BRANCO NEVE 2- FORRO EM FIBRA MINERAL, REMOVÍVEL, COM ESTRUTURA DE ALUMÍNIO NATURAL 3- FORRO METALICO COLMEIA 4- LAJE DE CONCRETO |

| LEGENDA | |
|---|---|
| BANCADAS - B* (LxChH: medidas em metro) | <ul style="list-style-type: none"> GRANITO CINZA ANDORINHA - esp. 2 cm - 1x (0,55x1,60x0,80) - VEST. ALUNOS (ÁREA EXTERNA) GRANITO CINZA ANDORINHA - esp. 2 cm - 2x (0,55x1,35x0,80) - VEST. FEM E MASC. ALUNOS (INTERNO) GRANITO CINZA ANDORINHA - esp. 2 cm - 7x (0,55x2,40x0,80) - LAVA MÃOS PATIO, SANIT. AL. E REF. GRANITO CINZA ANDORINHA - esp. 2 cm - 1x (0,50x2,50x0,80) - SALA REUNIÃO/PROFESSORES GRANITO CINZA ANDORINHA - esp. 2 cm - 4x (0,35x0,95x0,75) - SANIT. ACCESS., FEM., MAS. ADULTO GRANITO CINZA ANDORINHA - esp. 2 cm - 2x (0,55x0,90x0,90) - VESTIÁRIOS FUNCIONÁRIOS GRANITO CINZA ANDORINHA - esp. 2 cm - 1x (0,55x2,40x0,80) - COIPA GRANITO CINZA ANDORINHA - esp. 2 cm - 1x (0,70x4,05x0,80) - VARANDA DE SERVIÇO GRANITO CINZA ANDORINHA - esp. 2 cm - 1x (0,60x3,20x0,90 + 0,60x3,50x0,90 + 0,60x3,20x0,90) - COZINHA (verbasas e carne) GRANITO CINZA ANDORINHA - esp. 2 cm - 1x (0,90x1,35) - COZINHA (coação) GRANITO CINZA ANDORINHA - esp. 2 cm - 1x (0,60x3,20x0,90 + 0,60x1,10x0,90) - COZINHA (sucos) GRANITO CINZA ANDORINHA - esp. 2 cm - 1x (0,60x3,80x0,90 + 0,60x1,50x0,90 + 0,60x2,10x0,90) - COZINHA (distribuição) GRANITO CINZA ANDORINHA - esp. 2 cm - 1x (0,60x2,50x0,90 + 0,60x1,70x0,90 + 0,60x2,10x0,90) - COZINHA (recepção lousa/lavagem) GRANITO CINZA ANDORINHA - esp. 2 cm - 1x (0,50x2,90x0,90) - LAVANDERIA GRANITO CINZA ANDORINHA - esp. 2 cm - 13x (0,50x3,50x0,80) - SALAS DE AULA |
| DIVISÓRIAS* | <ul style="list-style-type: none"> GRANITO CINZA ANDORINHA - esp. 20 mm - SANITÁRIOS E VESTIÁRIOS ALUNOS DIVISÓRIA ARTICULADA EM MDF COM LAMINADO MELAMÍNICO CINZA - 12x (1,15x2,88x0,07) - MULTUSO |
| ESCANINHOS - EC* (LxChH: medidas em metro) | <ul style="list-style-type: none"> MDF REV. COM LAMINADO MELAMÍNICO BRANCO - 13x (0,50x3,65x1,80) - SALAS DE AULA |
| PRATELEIRA - PT** (LxChH: medidas em metro, a altura refere-se à base/risco do piso) | <ul style="list-style-type: none"> GRANITO CINZA ANDORINHA - espessura 2 cm - 5x (0,40x1,45x1,50) - LAVANDERIA DML MDF REV. COM LAMINADO MELAMÍNICO BRANCO - espessura 2 cm - 8x (0,40x2,05x0,45) - DML UTENSÍLIOS GRANITO CINZA ANDORINHA - espessura 2 cm - 8x (0,50x1,42x0,45) - UTENSÍLIOS GRANITO CINZA ANDORINHA - espessura 2 cm - 8x (0,40x1,50x0,45) - DESPENSA GRANITO CINZA ANDORINHA - espessura 2 cm - 4x (0,40x2,65x0,45) - DESPENSA GRANITO CINZA ANDORINHA - espessura 2 cm - 4x (0,40x3,02x0,45) - DESPENSA |
| BANCO - BC* (LxChH: medidas em metro) | <ul style="list-style-type: none"> BANCO: ALVENARIA/ASSENTO: CONCRETO PRÉ-MOLDADO - 13x (0,50x3,50x0,45) - HALL S. AULA, PATIO BANCO: ALVENARIA/ASSENTO: CONCRETO PRÉ-MOLDADO - 3x (0,50x6,00x0,45) - PLAY, PATIO, CIRCUL. BANCO: ALVENARIA REVESTIDO COM PASTILHA CERÂMICA - 2x (0,40x3,85x0,45) - VESTIÁRIOS ALUNO |
| ESQUADRIAS** | <ul style="list-style-type: none"> PORTAS DE ALUMÍNIO NATURAL PORTAS DE MADEIRA COM PINTURA JANELAS DE ALUMÍNIO NATURAL |

OBSERVAÇÕES: * VER AMPLIAÇÕES E DETALHES ESPECÍFICOS ** DISTÂNCIA ENTRE PARTELEIRAS MÚLTIPLAS: 0,40m *** VER MAPA DE ESQUADRIAS

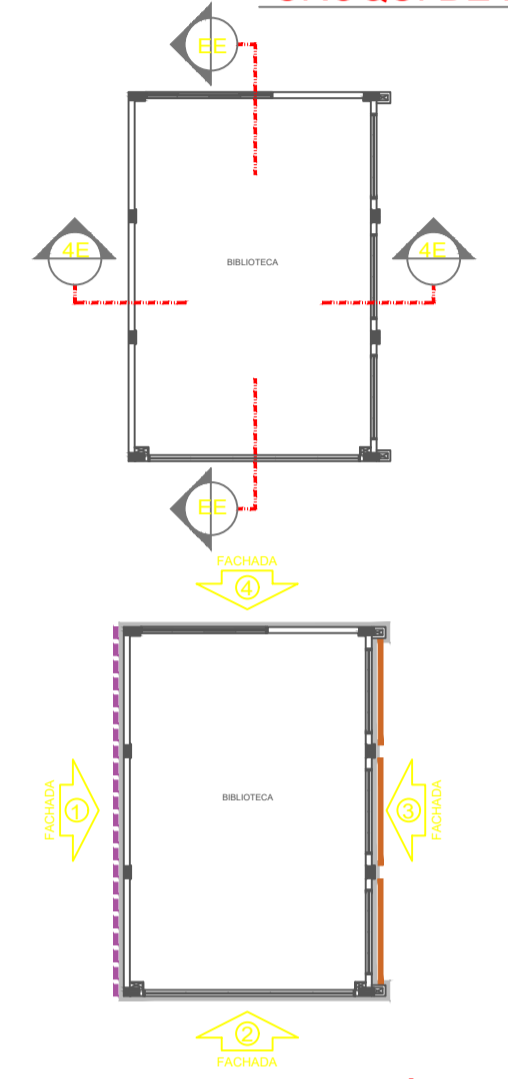
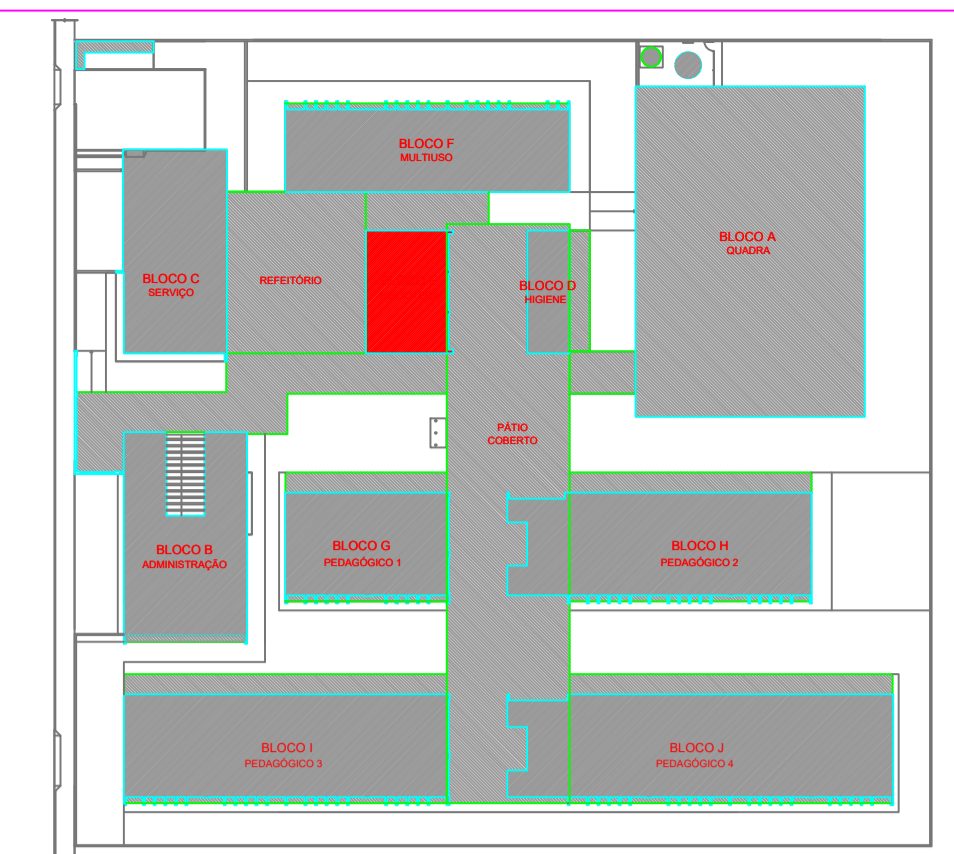

NOTAS
 - MEDIDAS E NÍVEIS EM METROS;
 - VERIFICAR POSIÇÃO EXATA DOS PILARES NO PROJETO ESTRUTURAL;
 - VERIFICAR DETALHES CONSTRUCTIVOS PERTINENTES NAS PRANCHAS DE DETALHAMENTO;
 - EM CASO DE CONFLITO DE INFORMAÇÕES ENTRE O PROJETO GRÁFICO E O MEMORIAL DESCRITIVO, PREVALECE A INFORMAÇÃO CONTIDA NOS DESENHOS;
 - ALTERAÇÕES NESTE PROJETO SOMENTE COM AUTORIZAÇÃO EXPRESSA DO FNDE.

REFERÊNCIAS:
 - PLANILHA DE QUANTITATIVOS;
 - MEMORIAL DESCRITIVO E ESPECIFICAÇÕES TÉCNICAS (MARCAS/FABRICANTES DE MATERIAS RELACIONADOS AOS PROJETOS CONSTITUEM-SE APENAS COMO REFERÊNCIA. O FNDE NÃO DIRECIONA A ESCOLHA DE MARCAS E NÃO MANTÉM CADASTRO DE FABRICANTES).

LEGENDA SIMBOLÓGICA

- GRADIL METÁLICO PARA JARDIM VERTICAL
- PASTILHA CERÂMICA (10x10) - COR CINZA CLARO, ACABAMENTO ACETINADO (ATE O TETO)
- PASTILHA CERÂMICA (10x10) - COR CINZA CLARO, ACABAMENTO ACETINADO (H= 0,90m) + PINTURA ACRILICA SOBRE REBOCO LISO - COR CINZA CLARO (ACIMA DE 0,90m)
- TEXTURA PROJETADA COM ACABAMENTO FLOCADO - COR BRANCO NEVE
- TEXTURA PROJETADA COM ACABAMENTO FLOCADO - COR CINZA CLARO
- TEXTURA PROJETADA COM ACABAMENTO FLOCADO - COR CINZA ESCURO
- PINTURA ACRILICA SOBRE REBOCO LISO - COR LARANJA
- PINTURA ACRILICA SOBRE REBOCO LISO - COR CINZA CLARO

| Nº | DATA | DESCRIÇÃO |
|----|------|-----------|
| | | |

CONTROLE DE REVISÕES

FNDE Fundo Nacional de Desenvolvimento da Educação

MINISTÉRIO DA EDUCAÇÃO

PROJETO PADRÃO - FNDE

PROPRIETÁRIO: _____

ENDEREÇO: _____

MUNICÍPIO - UF: _____

PROPRIETÁRIO: _____

RESP. TÉCNICO: _____ CREA: _____

AUTOR DO PROJETO: _____ CAU: _____

DLFO: _____ CREA: _____

RA: _____

OBSERVAÇÕES: _____

ESCOLA 13 SALAS DE AULA - MODELO TÉRREO
PROJETO DE ARQUITETURA

| | | |
|--|---|------------------|
| COORDENAÇÃO CGEST - Coordenação Geral de Infraestrutura Educacional | PLANTA BAIXA, CORTES DETALHES E FACHADAS BLOCO E - BIBLIOTECA | ARQ |
| REVISÃO R:00 | ESCALA INDICADA | PRANCHA 22/52 |
| FORMATO A1 (841x594) | DATA EMISSÃO JANEIRO/2022 | |