

1 PLANTA BAIXA
ESCALA 1/75

ESPECIFICAÇÕES	
PAREDE	PISO
1 - PINTURA ACRÍLICA COR BRANCO GELO SOBRE MASSA CORRIDA	1 - GRANITINA COM JUNTAS PLÁSTICAS A CADA 1,00m
2 - PINTURA ACRÍLICA COR BRANCO GELO COM RODADILHO DE MADEIRA (15cm) FIXADO A 0,05m DO PISO (ver altura nas ampliações)	2 - CERÂMICA 45x45 cm, PEI 5, COR BRANCO GELO, ANTIDERRAPANTE
3 - CERÂMICA COR BRANCO GELO DO PISO AO TETO	3 - CONCRETO DESEMPENHADO COM JUNTAS PLÁSTICAS A CADA 1,00m
4 - CERÂMICA COR BRANCO GELO COM FAIXA DE PASTILHA CERÂMICA COR LARANJA NA PARTE INFERIOR E SUPERIOR, ACIMA PINTURA ACRÍLICA COR BRANCO GELO (ver alturas nas ampliações)	4 - CONCRETO DESEMPENHADO ACABAMENTO LISO E JUNTAS PLÁSTICAS A CADA 1,00m
5 - PASTILHA CERÂMICA COR CINZA DO PISO AO TETO	5 - PISO GRANITA DE CONCRETO
6 - PASTILHA CERÂMICA COR CINZA ATE +0,00m, ACIMA PINTURA ACRÍLICA COR CINZA CLARO (ver ampliações)	6 - ÁREA
7 - PINTURA ACRÍLICA COR CINZA CLARO SOBRE REBOCO LISO	7 - GRAMADO
8 - PINTURA ACRÍLICA COR LARANJA SOBRE REBOCO LISO	8 - PISO INDUSTRIAL POLIDO EM CONCRETO ARMADO
	TETO
	1 - FORRO DE GESSO ACARTONADO COM MASSA CORRIDA E PINTURA PVA COR BRANCO NEVE
	2 - FORRO EM FIBRA MINERAL REMOVÍVEL COM ESTRUTURA DE ALUMÍNIO NATURAL
	3 - FORRO METÁLICO COLMEIA
	4 - LAJE DE CONCRETO

LEGENDA	
BANCADAS - B* (LxChF - medidas em metro)	DIVISÓRIAS*
GRANITO CINZA ANDORINHA - esp. 2 cm - 1x (0,55x1,65x0,80) - VEST. ALUNOS (ÁREA EXTERNA)	GRANITO CINZA ANDORINHA - esp. 20 mm - SANITÁRIOS E VESTIÁRIOS ALUNOS
GRANITO CINZA ANDORINHA - esp. 2 cm - 2x (0,55x1,35x0,80) - VEST. FEM. E MASC. ALUNOS (INTERNO)	MOF REV. LAMINADO MELAMÍNICO ACABAMENTO CINZA - 12x (1,15x2,85x0,07) SALAS MULTISUO
GRANITO CINZA ANDORINHA - esp. 2 cm - 7x (0,55x2,40x0,80) - LAV. MÃOS PÁTIO, SANIT. AL. E REF.	ESCANINHOS - EC* (LxChF - medidas em metro)
GRANITO CINZA ANDORINHA - esp. 2 cm - 1x (0,50x2,50x0,80) - SALA REUNIÃO/PROFESSORES	MOF REV. COM LAMINADO MELAMÍNICO BRANCO - 13x (0,50x3,65x0,10) SALAS DE AULA
GRANITO CINZA ANDORINHA - esp. 2 cm - 4x (0,35x0,95x0,70x0,80) - SANIT. ACESSES* FEM. MAS. ADULTO	PRATELEIRA - PT** (LxChF - medidas em metro, a altura refere-se a distância do piso)
GRANITO CINZA ANDORINHA - esp. 2 cm - 2x (0,55x3,95x0,80) - VESTIÁRIOS FUNCIONÁRIOS	GRANITO CINZA ANDORINHA - espessura 2 cm - 8x (0,40x1,15x1,55) - LAVABÓDIA/DL
GRANITO CINZA ANDORINHA - esp. 2 cm - 1x (0,55x2,40x0,80) - COPA	GRANITO CINZA ANDORINHA - espessura 2 cm - 8x (0,40x2,50x0,45) - DMU/UTENSÍLIOS
GRANITO CINZA ANDORINHA - esp. 2 cm - 1x (0,70x4,05x0,90) - VARANDA DE SERVIÇO	GRANITO CINZA ANDORINHA - espessura 2 cm - 8x (0,50x1,42x0,45) - UTENSÍLIOS
GRANITO CINZA ANDORINHA - esp. 2 cm - 1x (0,60x3,20x0,90) + 0,60x3,80x0,90 + 0,60x3,20x0,90 - COZINHA (vesturas e carnes)	GRANITO CINZA ANDORINHA - espessura 2 cm - 4x (0,40x1,50x0,45) - DESPENSA
GRANITO CINZA ANDORINHA - esp. 2 cm - 1x (0,60x3,20x0,90) + 0,60x1,70x0,90 + 0,60x2,50x0,90 - COZINHA (coação)	GRANITO CINZA ANDORINHA - espessura 2 cm - 4x (0,40x2,60x0,45) - DESPENSA
GRANITO CINZA ANDORINHA - esp. 2 cm - 1x (0,60x3,20x0,90) + 0,60x1,70x0,90 + 0,60x2,50x0,90 - COZINHA (distribuição)	GRANITO CINZA ANDORINHA - espessura 2 cm - 4x (0,40x3,02x0,45) - DESPENSA
GRANITO CINZA ANDORINHA - esp. 2 cm - 1x (0,60x3,20x0,90) + 0,60x1,70x0,90 + 0,60x2,50x0,90 - COZINHA (recepção lousça lavagem)	BANCO - BC* (LxChF - medidas em metro)
GRANITO CINZA ANDORINHA - esp. 2 cm - 13x (0,50x3,65x0,80) - SALAS DE AULA	BANCO ALVENARIA ASSENTO - CONCRETO PRE-MOLDADO - 13x (0,50x3,65x0,45) - HALL S. AULA, PÁTIO
	BANCO ALVENARIA ASSENTO - CONCRETO PRE-MOLDADO - 3x (0,50x3,00x0,45) - PLAY PÁTIO, CIRCUL.
	BANCO ALVENARIA REVESTIDO COM PASTILHA CERÂMICA - 2x (0,45x3,85x0,45) - VESTIÁRIOS ALUNO
	ESQUADRIAS***
	PORTAS DE ALUMÍNIO NATURAL
	PORTAS DE MADEIRA COM PINTURA
	JANELAS DE ALUMÍNIO NATURAL

OBSERVAÇÕES:
 * VER AMPLIAÇÕES E DETALHES ESPECÍFICOS
 ** DISTÂNCIA ENTRE PRATELEIRAS MÚLTIPLOS A 1,40m
 *** VER MAPA DE ESQUADRIAS

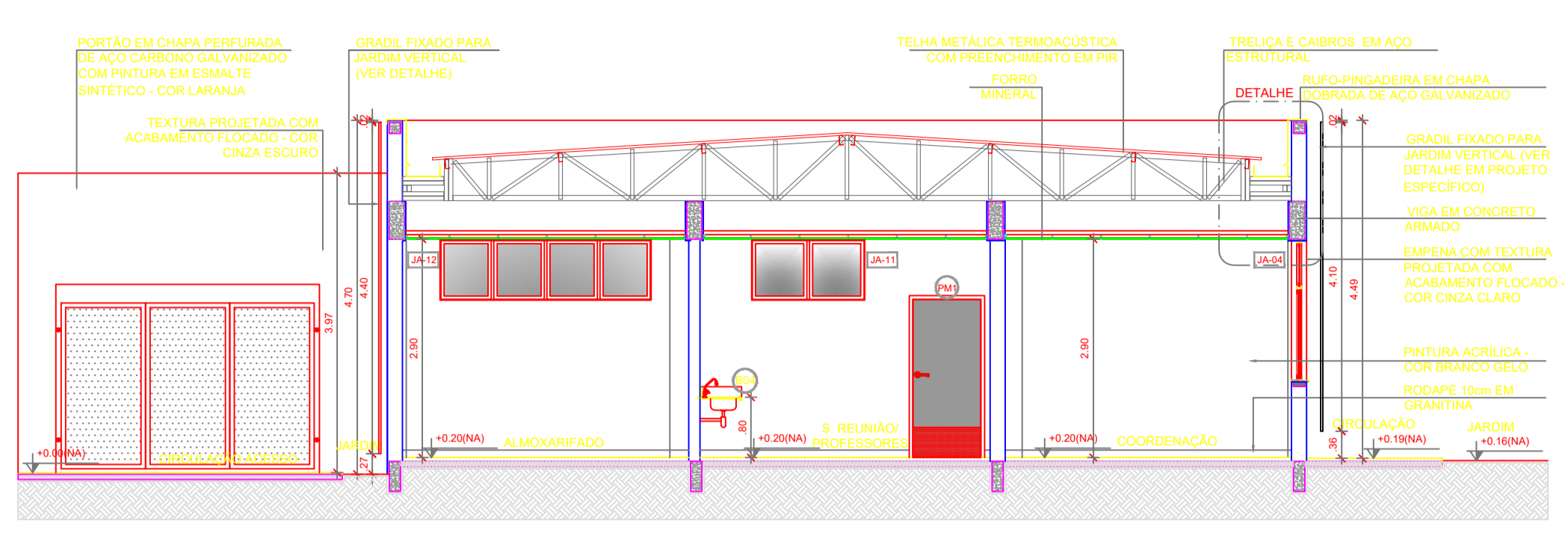

2 CORTE 1B
ESCALA 1/75

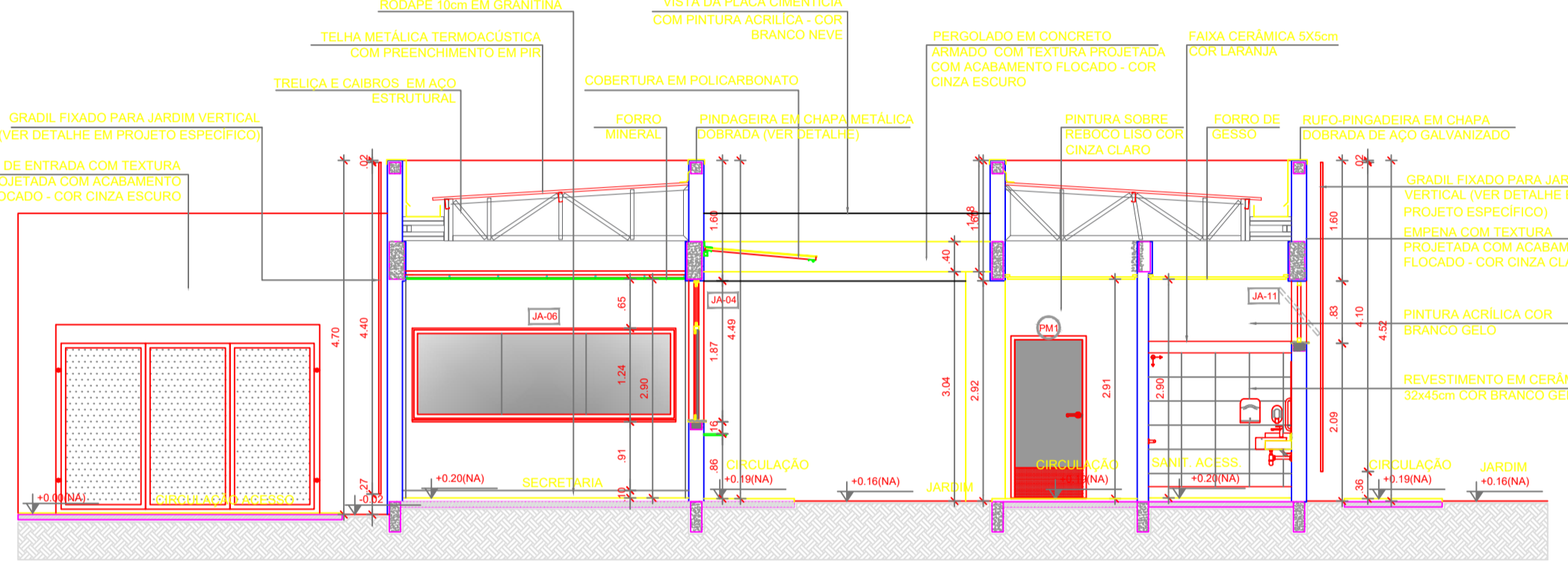

3 CORTE BB1
ESCALA 1/75

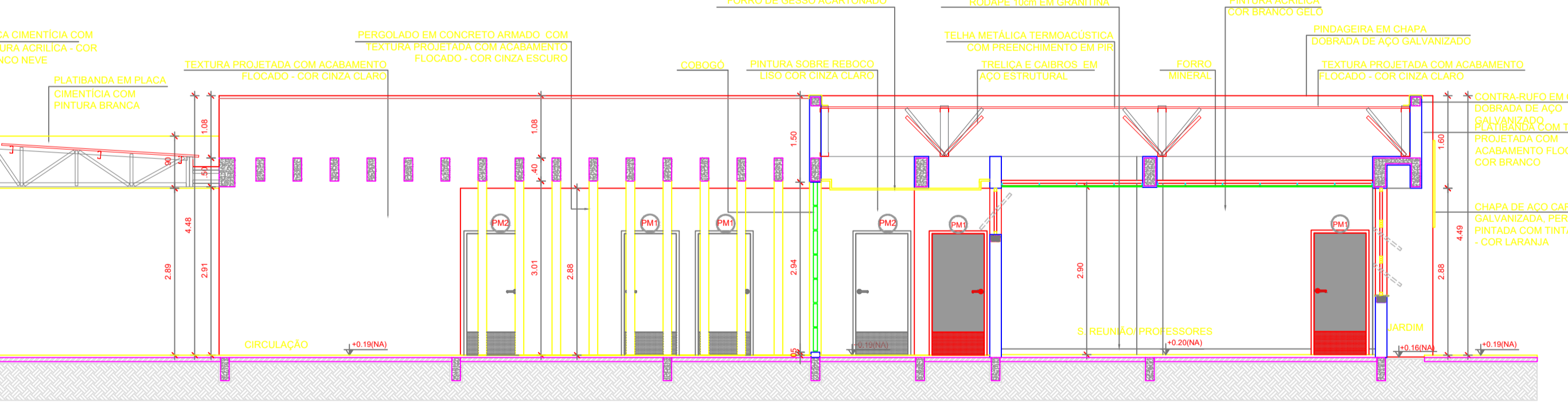

4 CORTE 5B
ESCALA 1/75

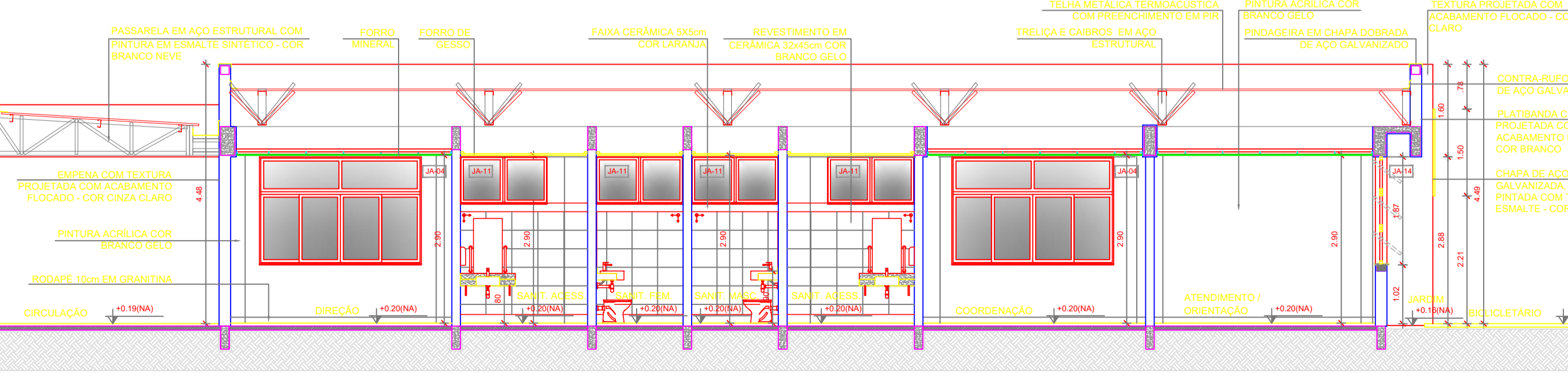

5 CORTE BB2
ESCALA 1/75

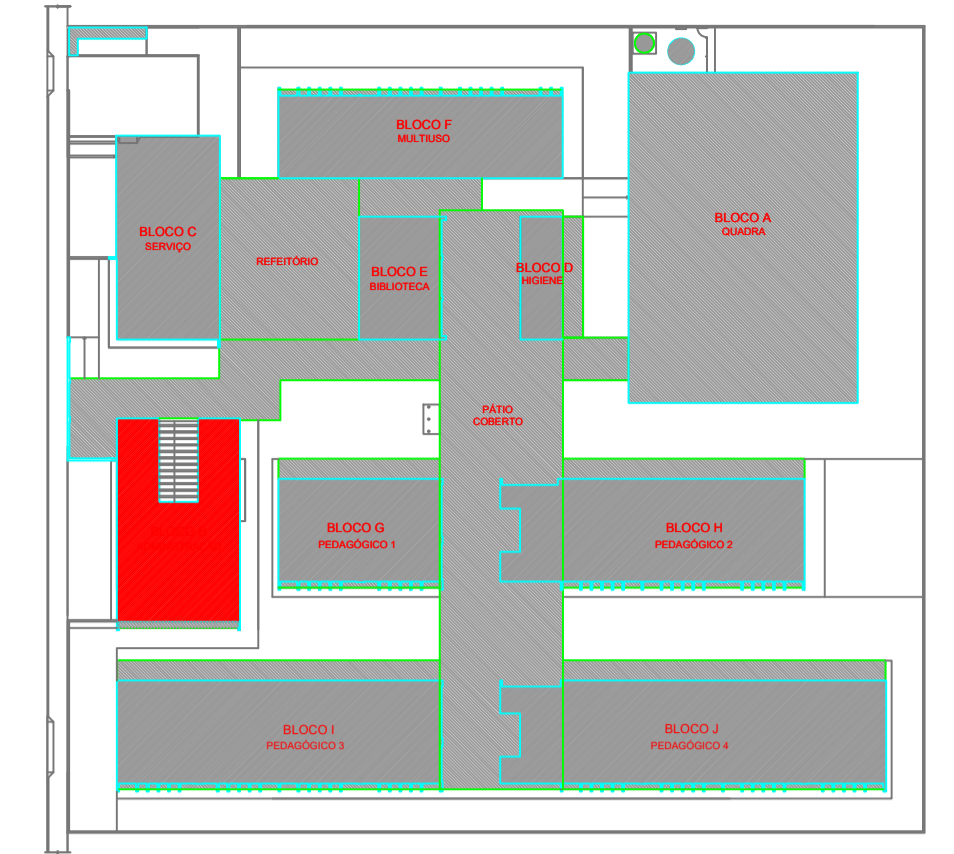

CROQUI DE REFERÊNCIA - IMPLANTAÇÃO

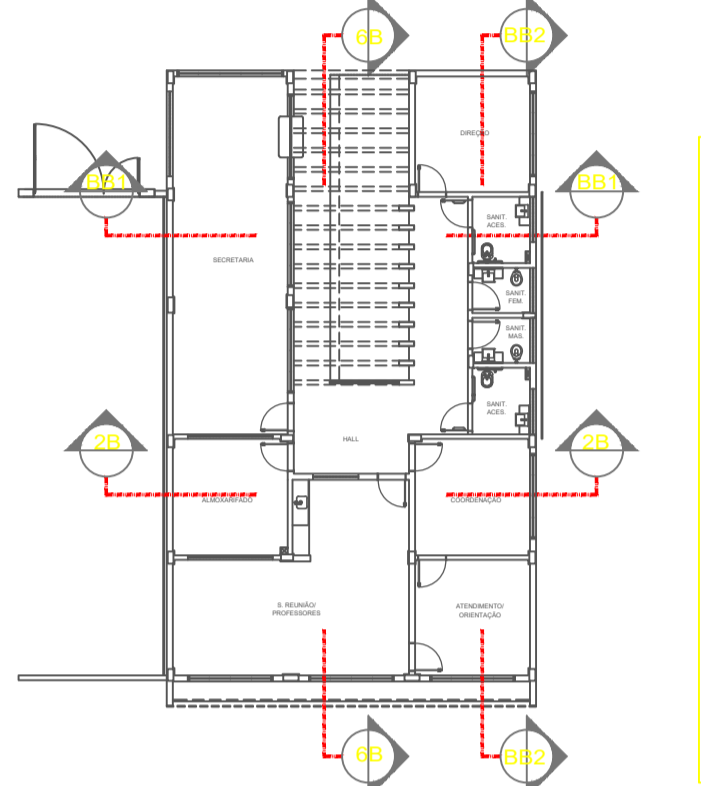

CROQUI DE REFERÊNCIA BLOCO

NOTAS
 - MEDIDAS E NÍVEIS EM METROS;
 - VERIFICAR POSIÇÃO EXATA DOS PILARES NO PROJETO ESTRUTURAL;
 - VERIFICAR DETALHES CONSTRUTIVOS PERTINENTES NAS PRANCHAS DE DETALHAMENTO;
 - EM CASO DE CONFLITO DE INFORMAÇÕES ENTRE O PROJETO GRÁFICO E O MEMORIAL DESCRITIVO, PREVALECE A INFORMAÇÃO CONTIDA NOS DESENHOS;
 - ALTERAÇÕES NESTE PROJETO SOMENTE COM AUTORIZAÇÃO EXPRESSA DO FNDE.

REFERÊNCIAS:
 - PLANILHA DE QUANTITATIVOS;
 - MEMORIAL DESCRITIVO E ESPECIFICAÇÕES TÉCNICAS (MARCAS/FABRICANTES DE MATERIAIS RELACIONADOS AOS PROJETOS CONSTITUEM-SE APENAS COMO REFERÊNCIA. O FNDE NÃO DIRECIONA A ESCOLHA DE MARCAS E NÃO MANTÉM CADASTRO DE FABRICANTES).

CONTROLE DE REVISÕES

Nº	DATA	DESCRIÇÃO

FNDE Fundo Nacional de Desenvolvimento da Educação
MINISTÉRIO DA EDUCAÇÃO

PROJETO PADRÃO - FNDE

PROPRIETÁRIO:	
ENDEREÇO:	
MUNICÍPIO - UF:	
PROPRIETÁRIO:	
RESP. TÉCNICO:	CREA
AUTOR DO PROJETO:	CAU
DLFO:	CREA
	RA

OBSERVAÇÕES:	
--------------	--

ESCOLA 13 SALAS DE AULA - MODELO TÉRREO
 PROJETO DE ARQUITETURA

COORDENAÇÃO CGEST - Coordenação Geral de Infraestrutura Educacional	PLANTA BAIXA CORTES E DETALHES BLOCO B - ADMINISTRATIVO	ARQ
REVISÃO R.00	ESCALA INDICADA DATA EMISSÃO JANEIRO/2022	FRANCHA 17/52
FORMATO A1 (841x594)		