

NOTAS

- MEDIDAS E NÍVEIS EM METROS
- VERIFICAR POSIÇÃO EXATA DOS PILARES NO PROJETO ESTRUTURAL
- VERIFICAR DETALHES CONSTRUTIVOS PERTINENTES NAS PRINCIPAIS DE DETALHAMENTO
- EM CASO DE CONFLITO DE INFORMAÇÕES ENTRE O PROJETO GRÁFICO E O MEMORIAL DESCRITIVO, PREVALECE A INFORMAÇÃO CONTIDA NAS DESENHAS
- ALTERAÇÕES NESTE PROJETO SOMENTE COM AUTORIZAÇÃO EXPRESSA DO FINE

REFERÊNCIAS

- PLANILHA DE QUANTITATIVOS
- MEMORIAL DESCRITIVO E ESPECIFICAÇÕES TÉCNICAS (MARCAS/FABRICANTES DE MATERIAIS RELACIONADOS AOS PROJETOS CONSTRUTIVOS APENAS COMO REFERÊNCIA, O FINE NÃO DIRECIONA A ESCOLHA DE MARCAS E NÃO MANTÉM CADASTRO DE FABRICANTES)

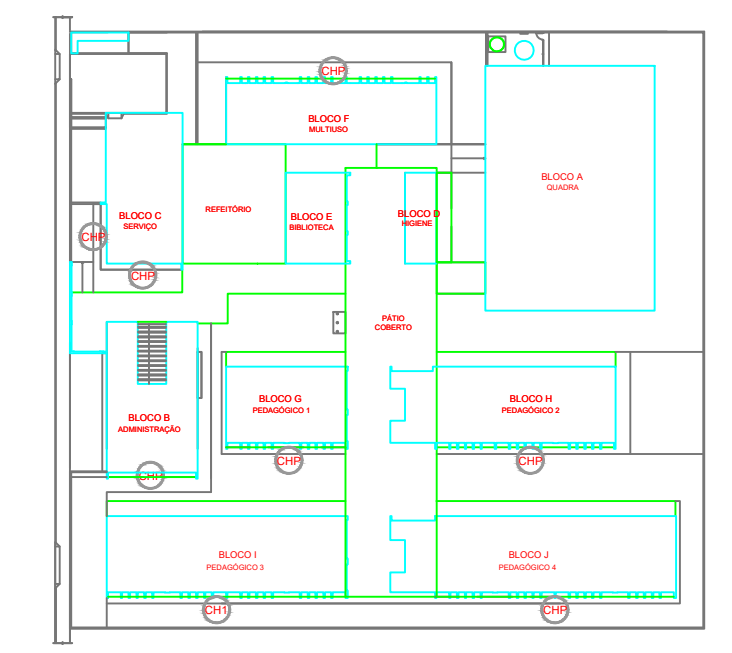

CROQUI DE REFERÊNCIA

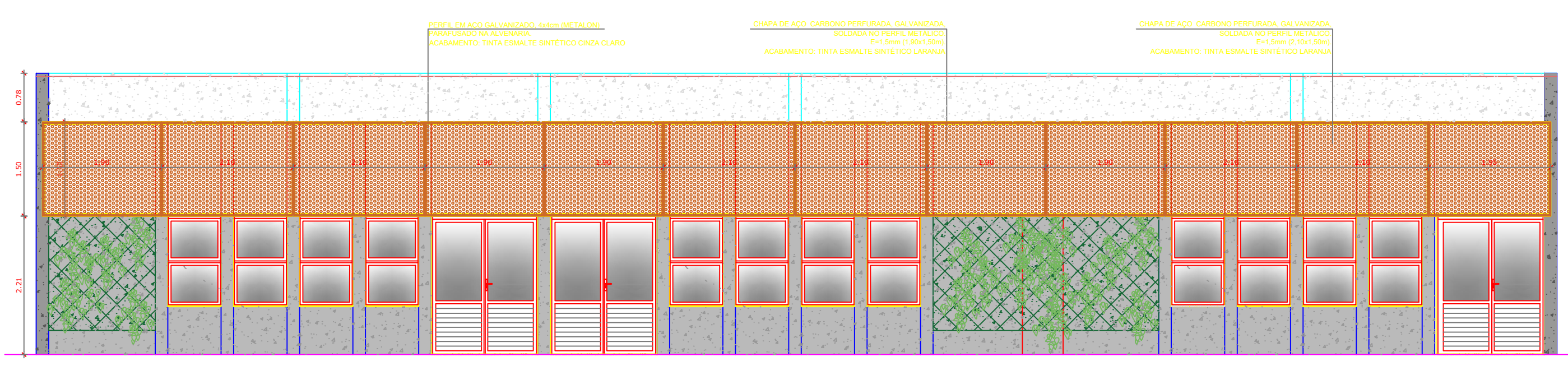
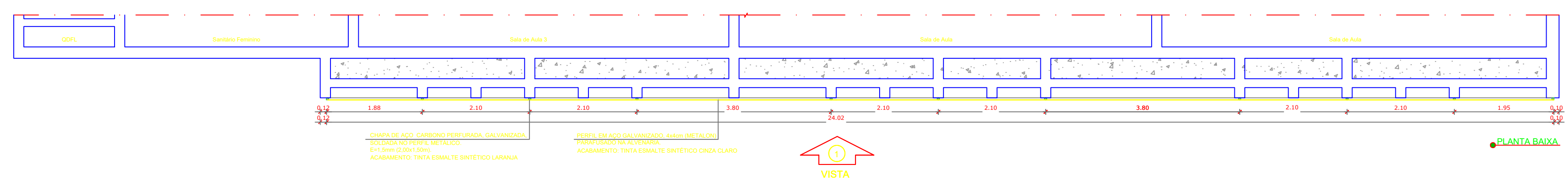

1 CHAPA PERFORADA - BLOCO H
ESCALA 1/50

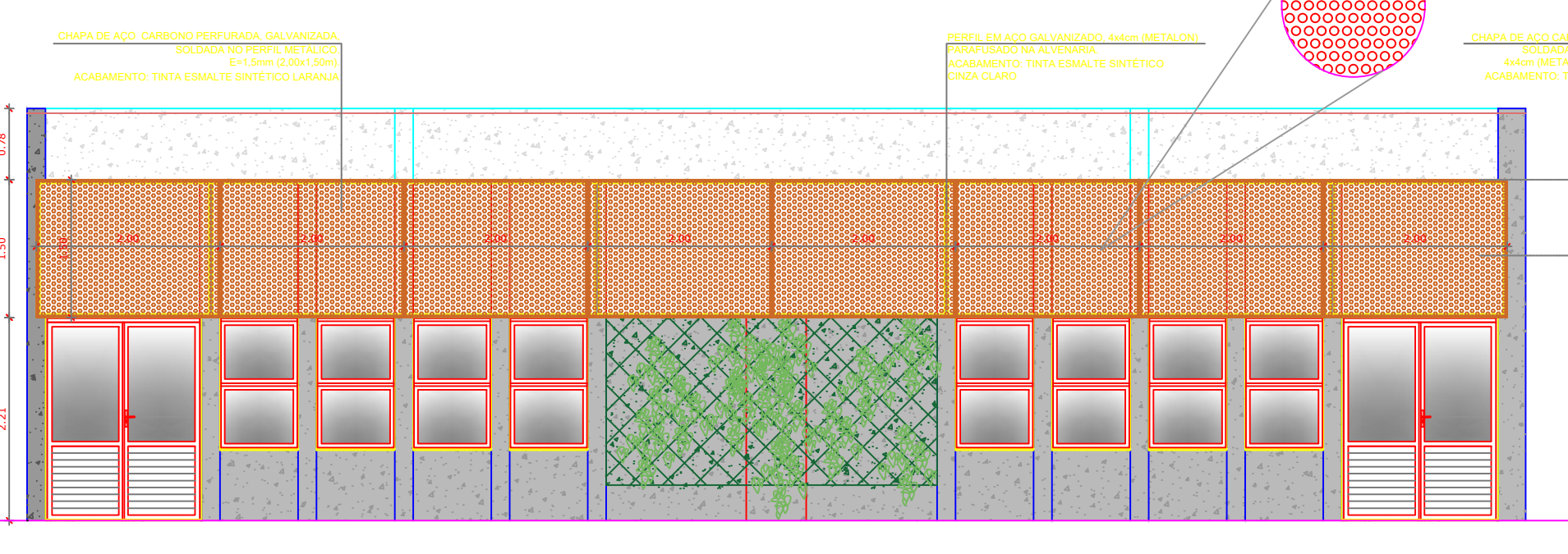
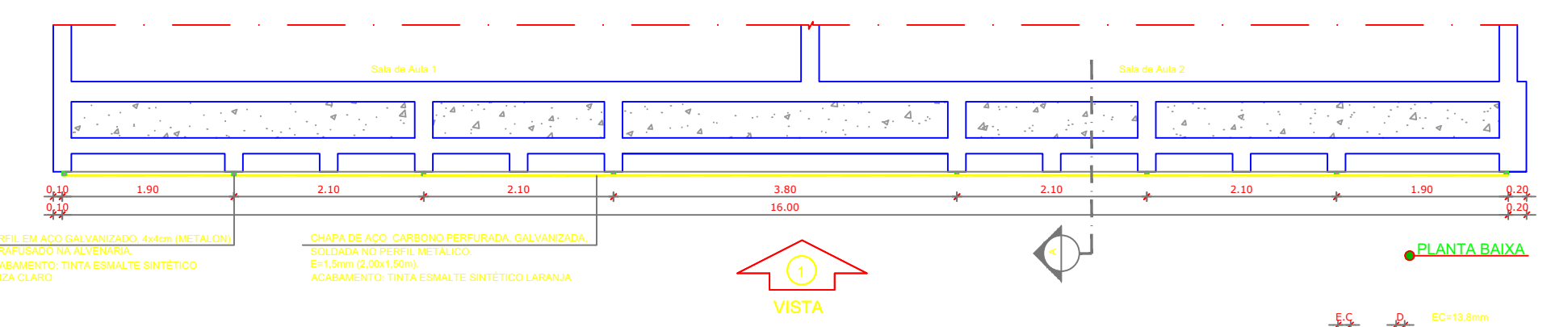

2 CHAPA PERFORADA - BLOCO G
ESCALA 1/50

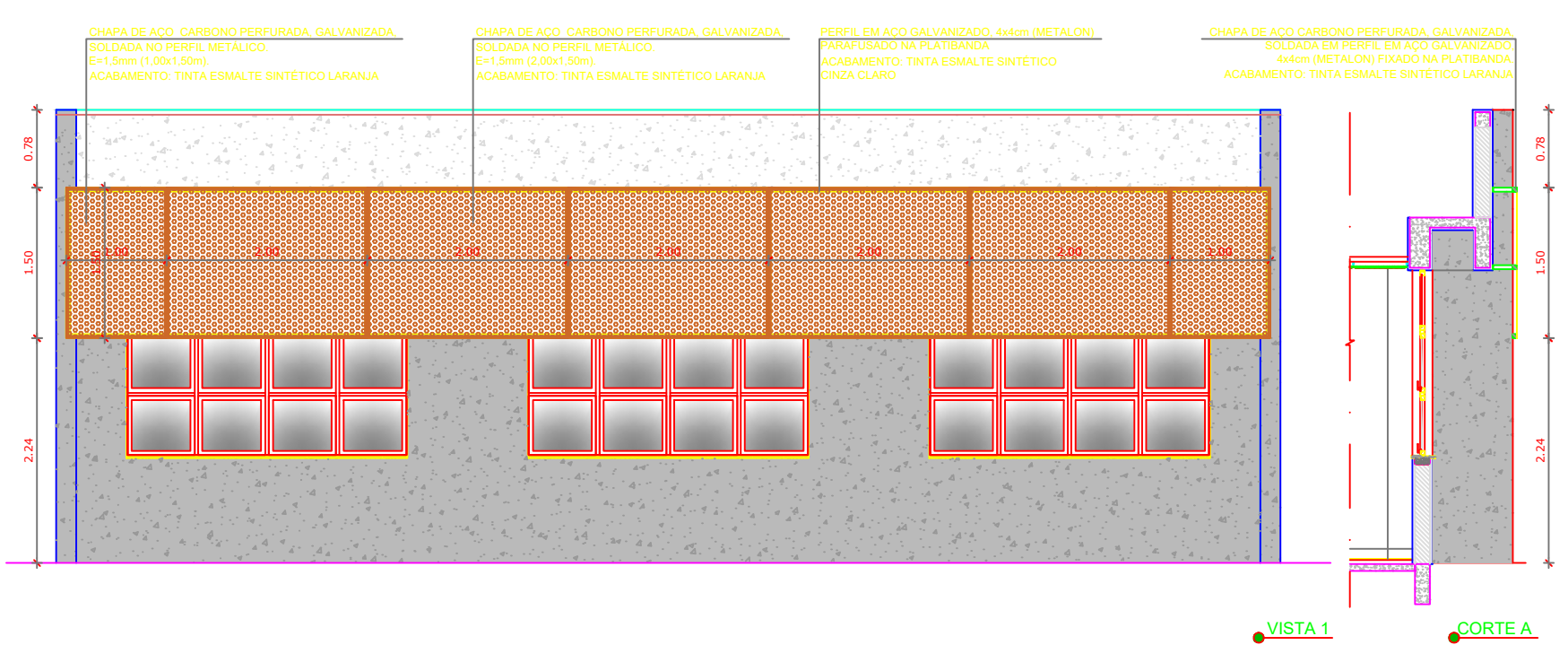
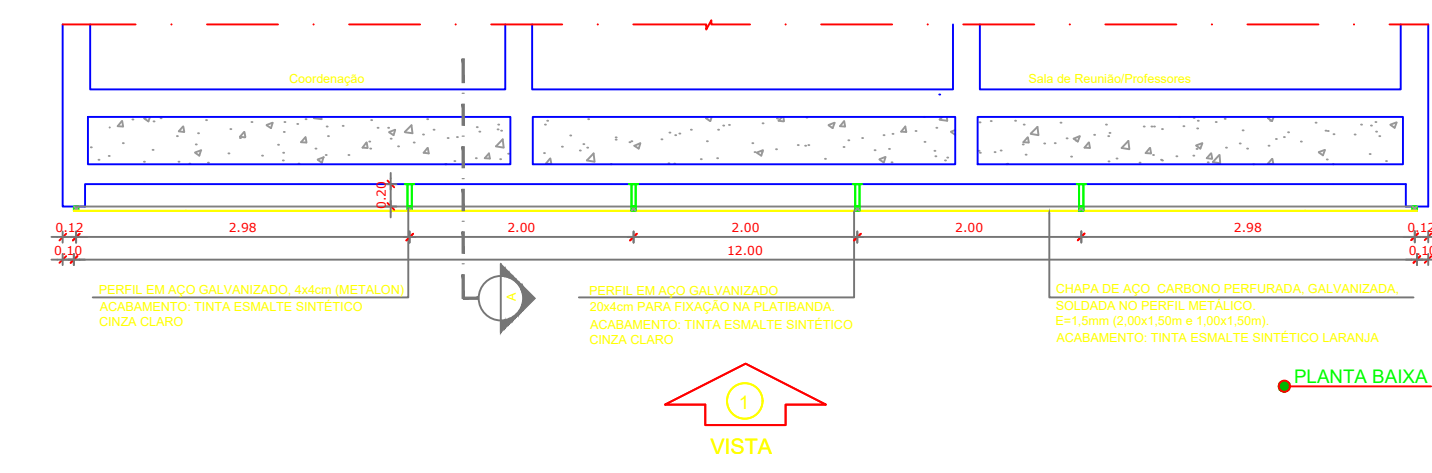

3 CHAPA PERFORADA - BLOCO B
ESCALA 1/50

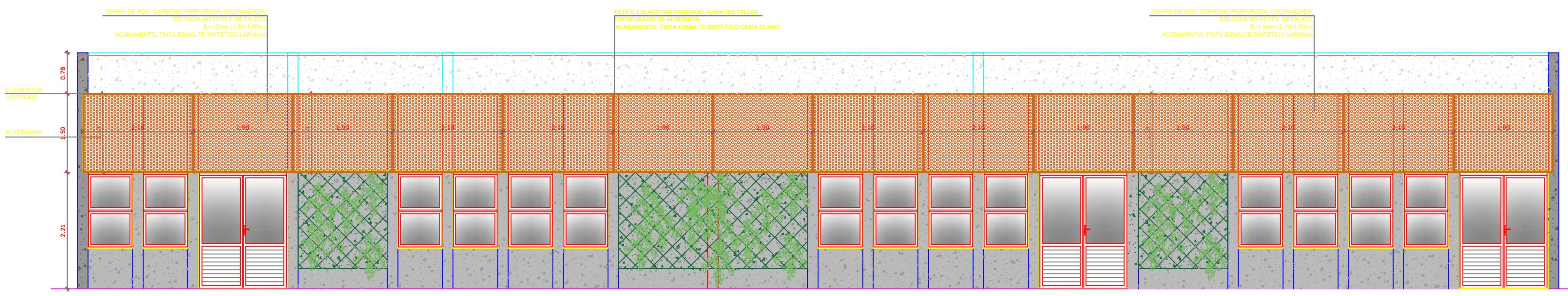
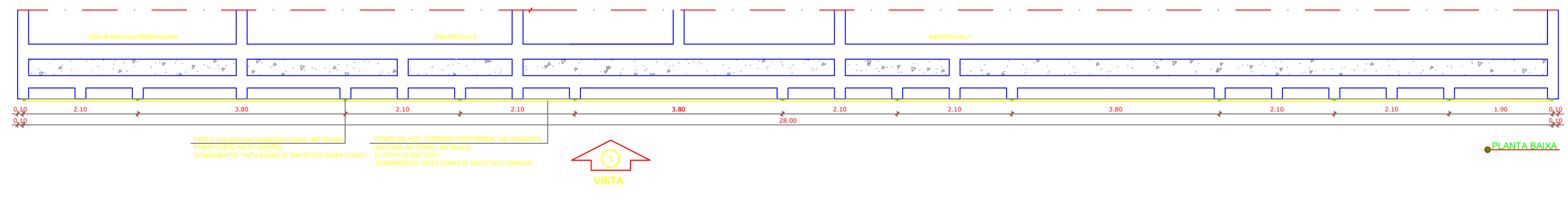

4 CHAPA PERFORADA - BLOCO F
ESCALA 1/50

Nº	DATA	DESCRIÇÃO
CONTROLE DE REVISÕES		

FINE Fundo Nacional de Desenvolvimento da Educação
MINISTÉRIO DA EDUCAÇÃO

PROJETO PADRÃO - FINE

PROPRIETÁRIO:	
ENDEREÇO:	
MUNICÍPIO - UF:	MASTROS PARA BANDEIRAS
INFORMAÇÕES:	
PROPRIETÁRIO:	
RESP. TÉCNICO:	CREA
AUTOR DO PROJETO:	CAU

DLFO	CREA
	RA

OBSERVAÇÕES:

**ESCOLA 13 SALAS DE AULA - MODELO TÉRREO
PROJETO DE ARQUITETURA**

COORDENAÇÃO CGEST - Coordenação Geral de Infraestrutura Educacional	DETALHAMENTO CHAPA PERFORADA	ARQ
PROJETO R.00	ESCALA 1/50	FOLHA Nº 35/52
FORMATO (110x80)	DATA EMISSÃO JANEIRO/2022	