

NOTAS

- MEDIDAS E NÍVEIS EM METROS;
- VERIFICAR PRONTO EMITA DOS PLANOS NO PROJETO ESTRUTURAL;
- VERIFICAR DETALHES CONSTRUTIVOS PERTINENTES NAS FRANJAS DE DETALHAMENTO;
- EM CASO DE CONFLITO DE INFORMAÇÕES ENTRE O PROJETO GRÁFICO E O MEMORIAL DESCRITIVO, PREVALECE A INFORMAÇÃO CONTIDA NOS DESENHOS;
- ALTERAÇÕES NESTE PROJETO SOMENTE COM AUTORIZAÇÃO EXPRESSA DO FINE

REFERÊNCIAS

- PLANILHA DE QUANTITATIVOS
- MEMORIAL DESCRITIVO E ESPECIFICAÇÕES TÉCNICAS; MARCAS/FABRICANTES DE MATERIAIS RELACIONADOS AOS PROJETOS CONSTITUEM SE APENAS COMO REFERÊNCIA. O FINE NÃO DIRECIONA A ESCOLHA DE MARCAS E NÃO MANTÉM CADASTRO DE FABRICANTES;

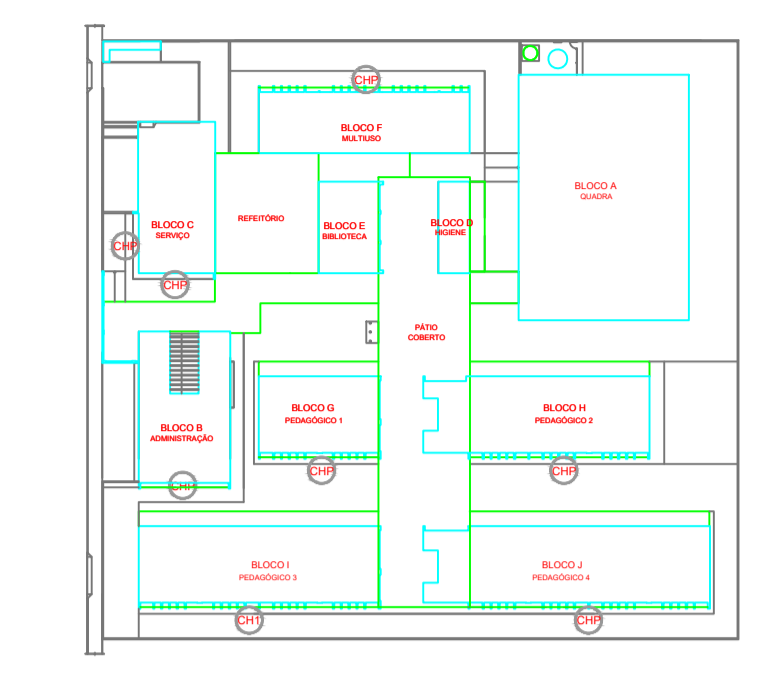

CROQUI DE REFERÊNCIA

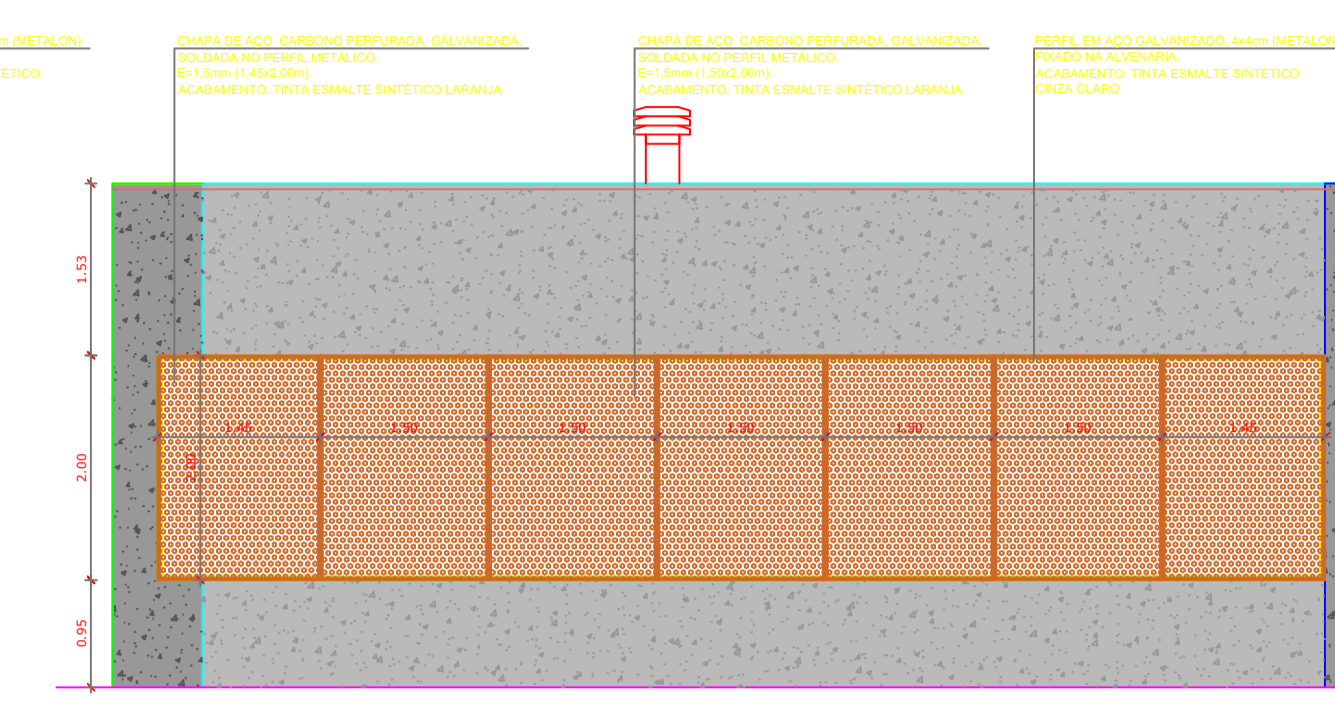
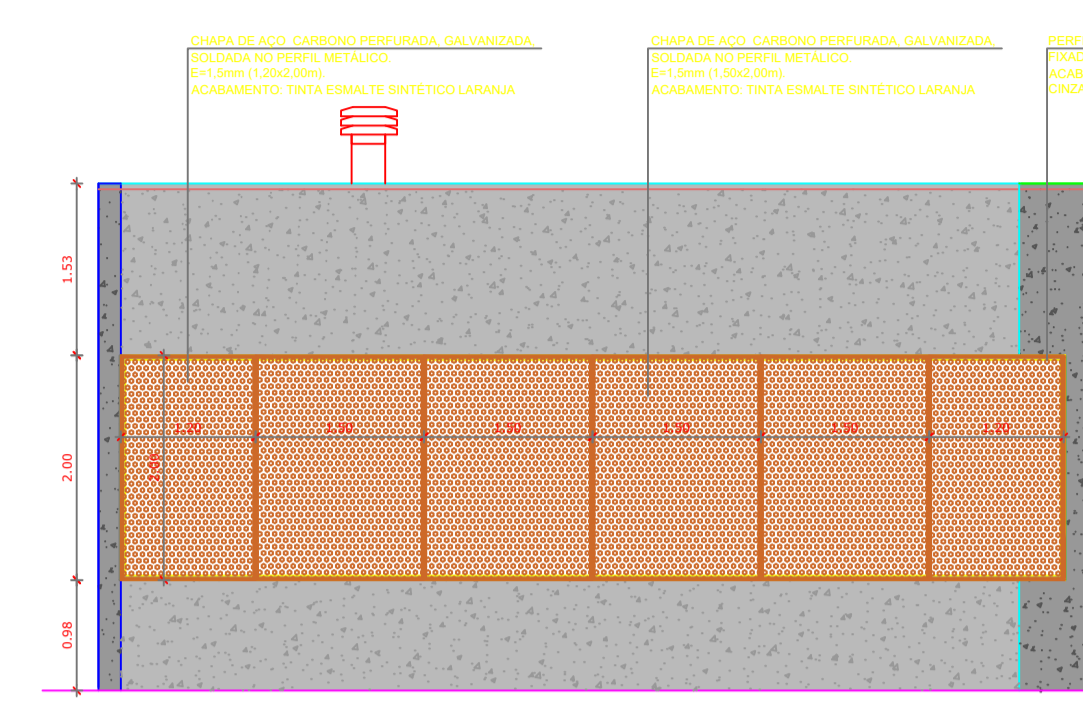
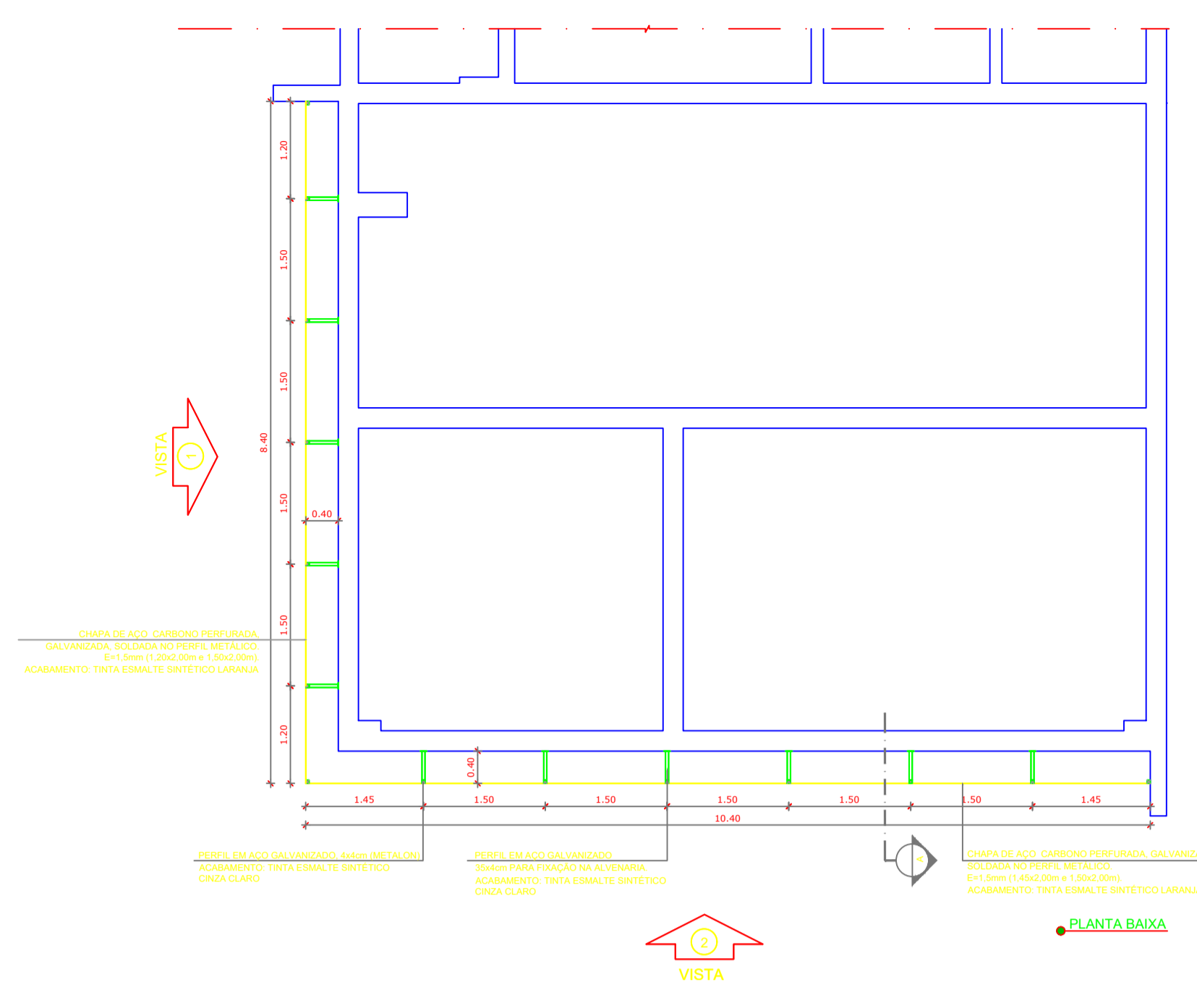

5 CHAPA PERFORADA - BLOCO C
ESCALA 1/50

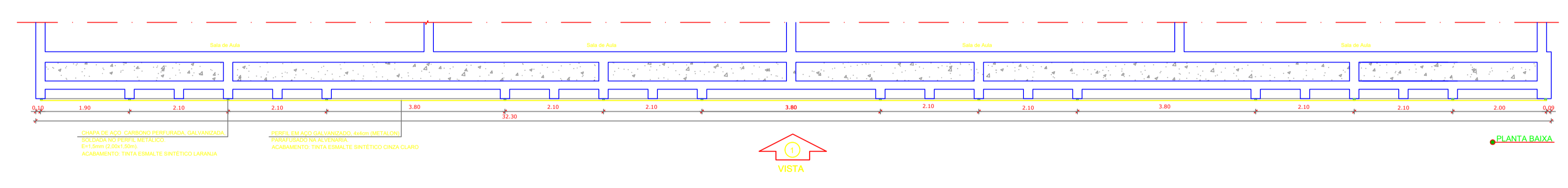

6 CHAPA PERFORADA - BLOCO J
ESCALA 1/50

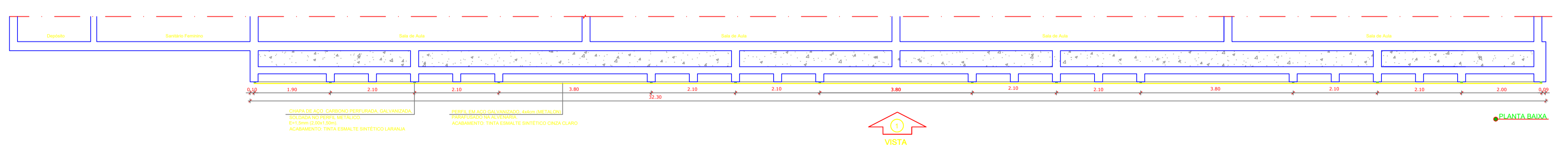

7 CHAPA PERFORADA - BLOCO J
ESCALA 1/50

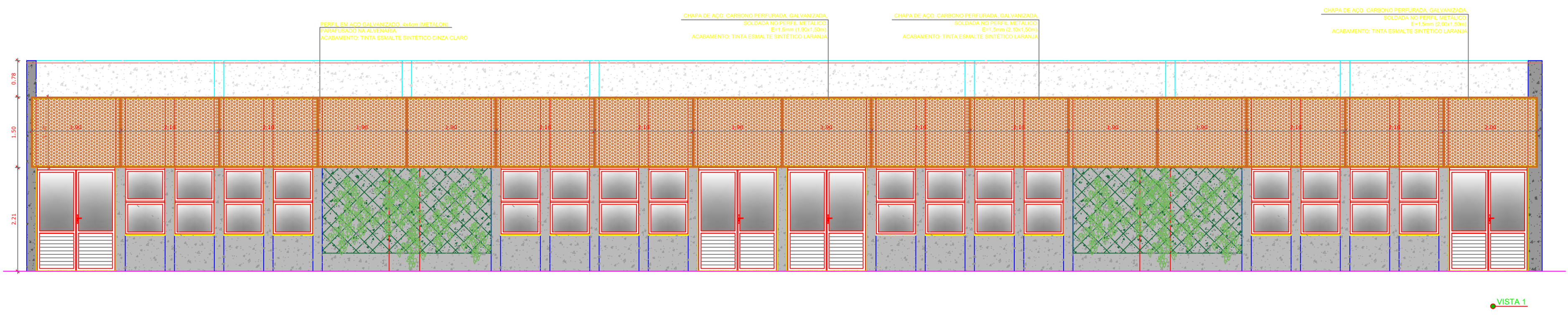

Nº	DATA	DESCRIÇÃO
CONTROLE DE REVISÕES		
PROJETO PADRÃO - FINE		
PROPRIETÁRIO:		
ENDEREÇO:		
MUNICÍPIO - UF: MASTROS PARA BANDEIRAS		
PROPRIETÁRIO:		
RESP. TÉCNICO: CREA		
AUTOR DO PROJETO: CAU		
DLFO	CREA	
	RA	
OBSERVAÇÕES:		
<p align="center">ESCOLA 13 SALAS DE AULA - MODELO TÉRREO PROJETO DE ARQUITETURA</p>		
COORDENAÇÃO CGEST - Coordenação Geral de Infraestrutura Educativa	DETALHAMENTO CHAPA PERFORADA	ARQ
TRABALHO R.00	ESCALA 1/50	FRANCHA
FORMATO (110x80)	DATA EMISSÃO JANEIRO/2022	36/52