

**1** SANITÁRIO MASCULINO  
ESCALA 1/25

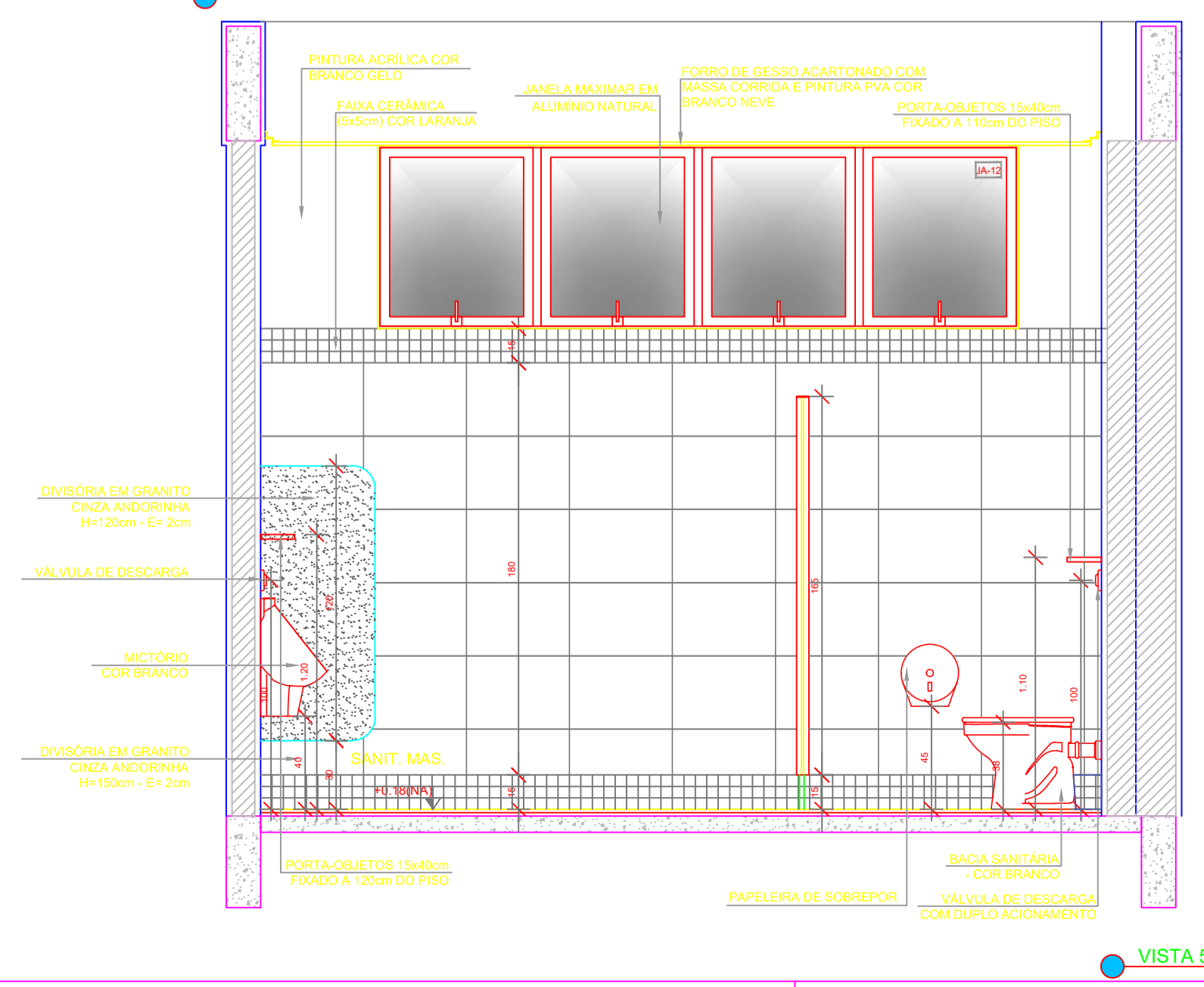
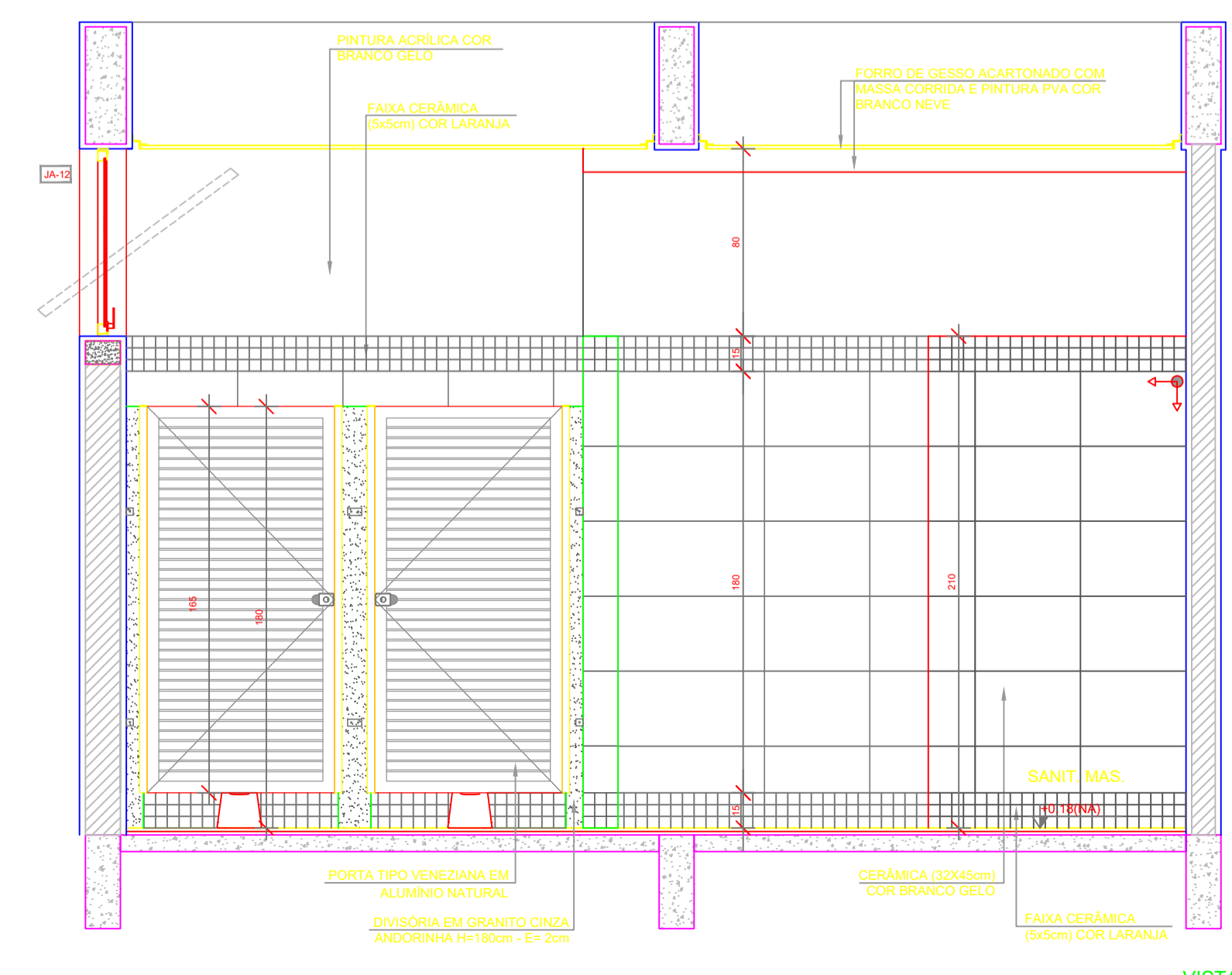
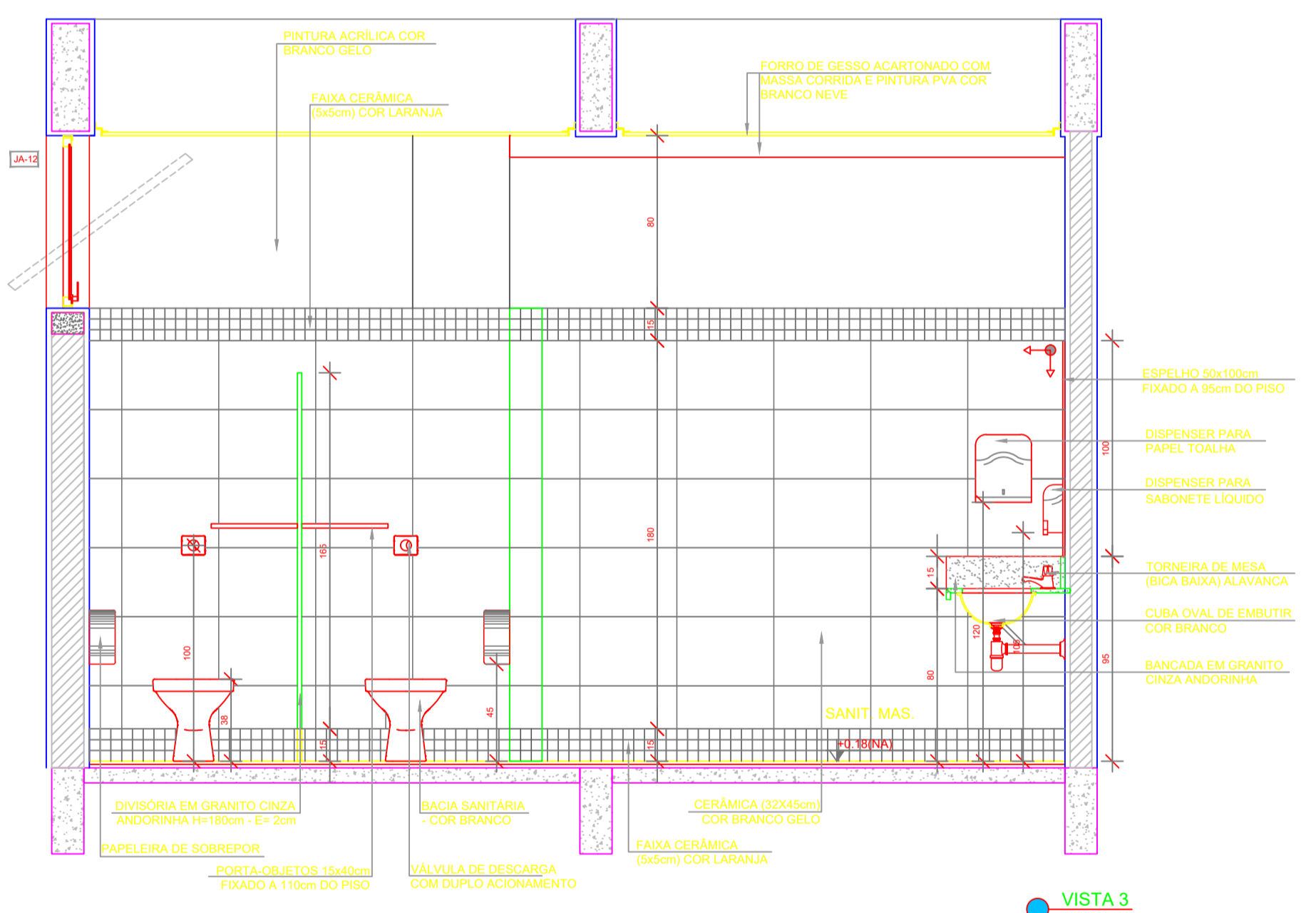
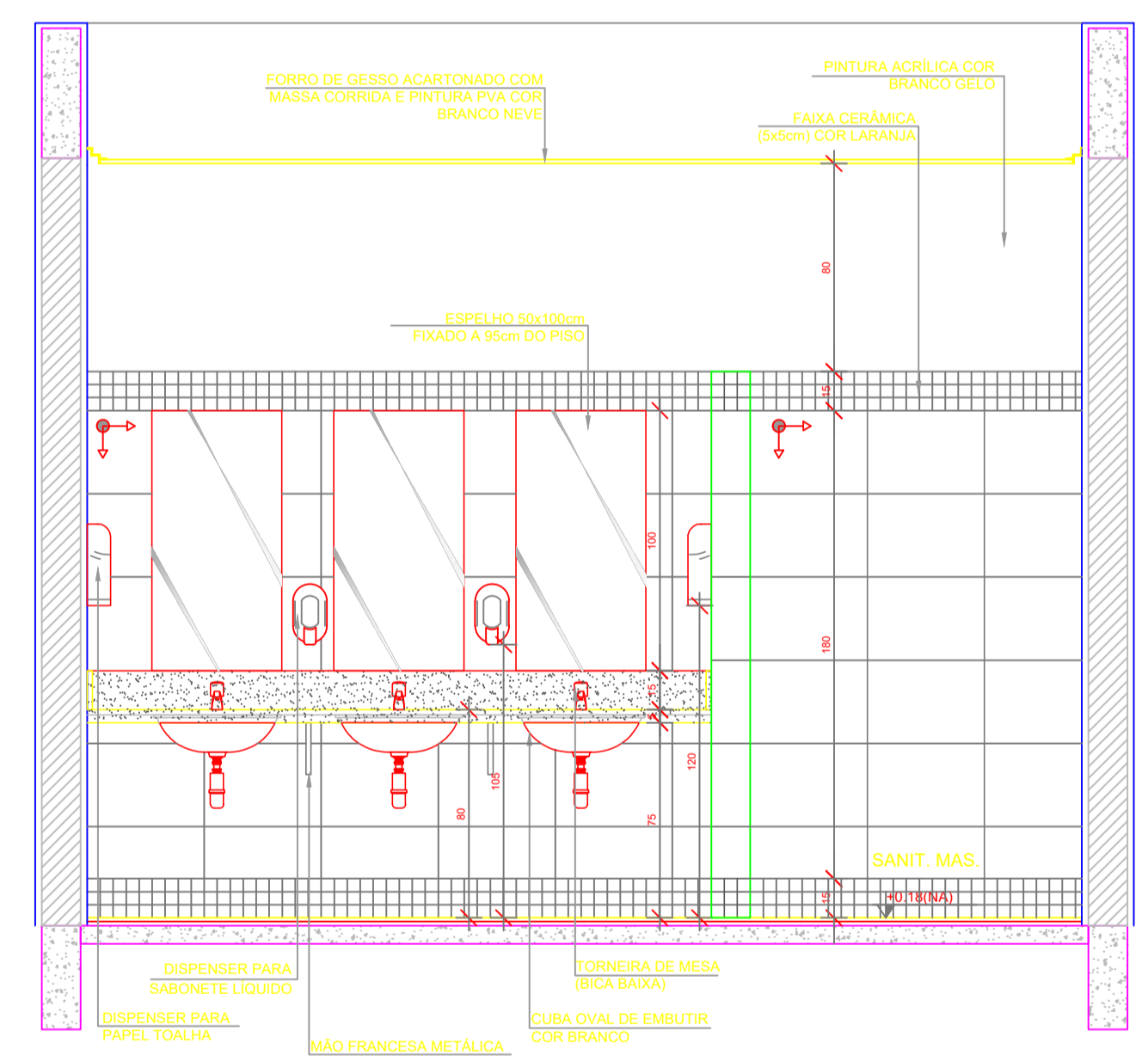
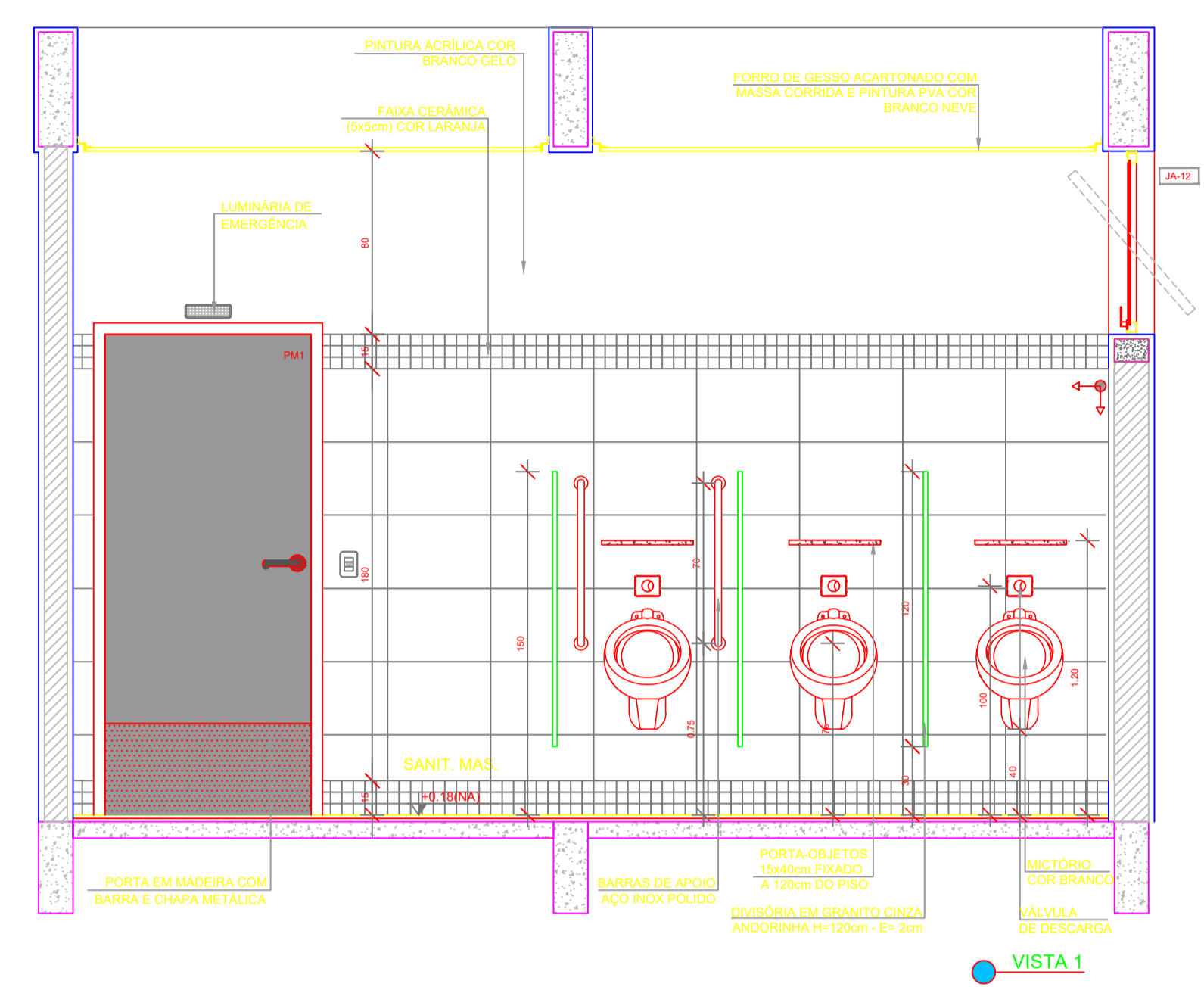
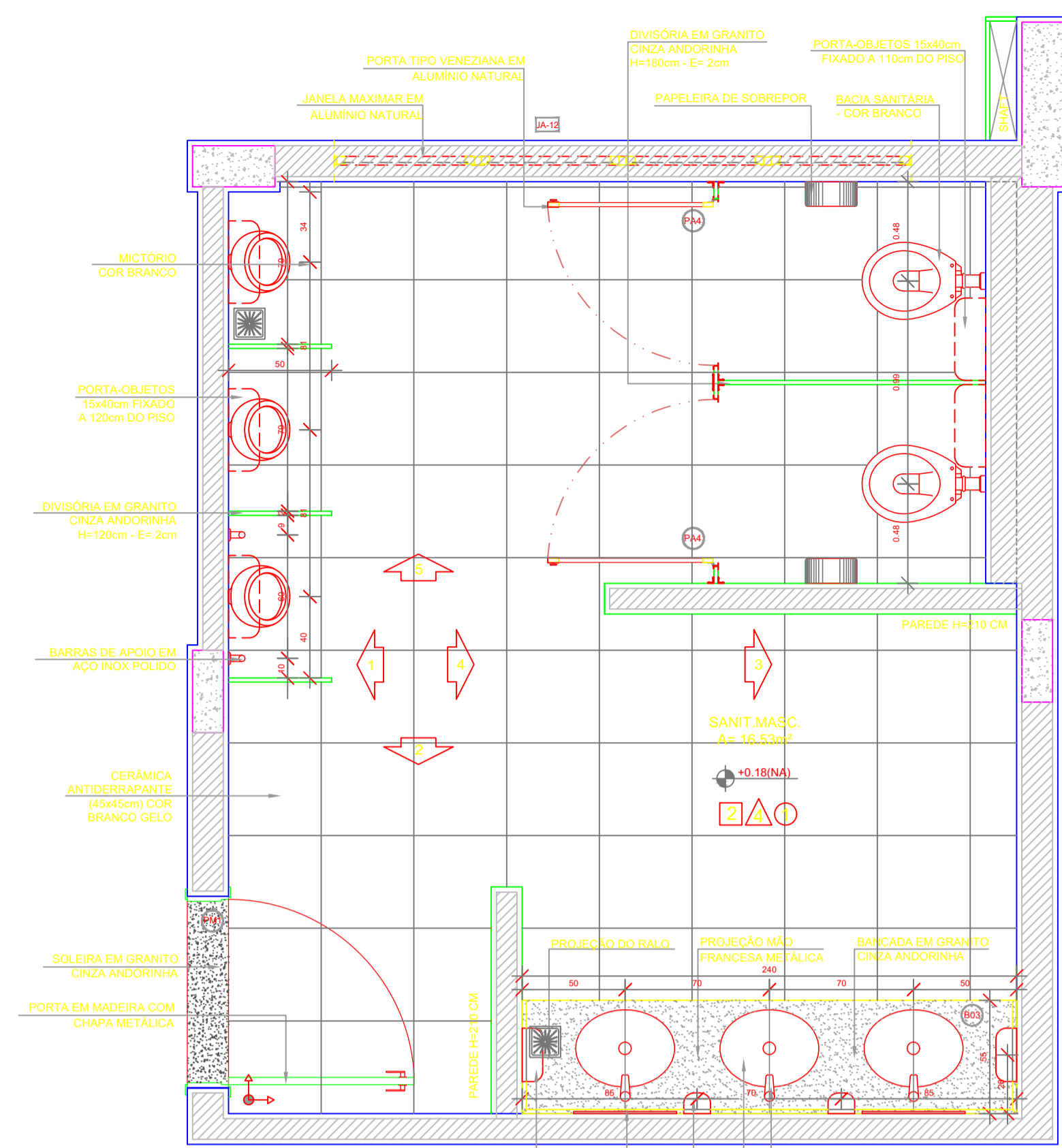

**NOTAS**

- MEDIDAS E NÍVEIS EM METROS.
- VERIFICAR POSIÇÃO EXATA DOS PILARES NO PROJETO ESTRUTURAL.
- VERIFICAR DETALHES CONSTRUTIVOS PERTINENTES NAS FRANCHAS DE DETALHAMENTO.
- EM CASO DE CONFLITO DE INFORMAÇÕES ENTRE O PROJETO GRÁFICO E O MEMORIAL DESCRITIVO, PREVALECE A INFORMAÇÃO CONTIDA NOS DESENHOS.
- ALTERAÇÕES NESTE PROJETO SOMENTE COM AUTORIZAÇÃO EXPRESSA DO FNDE.

**REFERÊNCIAS:**

- PLANILHA DE QUANTITATIVOS
- MEMORIAL DESCRITIVO E ESPECIFICAÇÕES TÉCNICAS (MARCAS/FABRICANTES DE MATERIAIS RELACIONADOS AOS PROJETOS CONSTITUEM-SE APENAS COMO REFERÊNCIA. O FNDE NÃO DIRECIONA A ESCOLHA DE MARCAS E NÃO MANTÉM CADASTRO DE FABRICANTES).

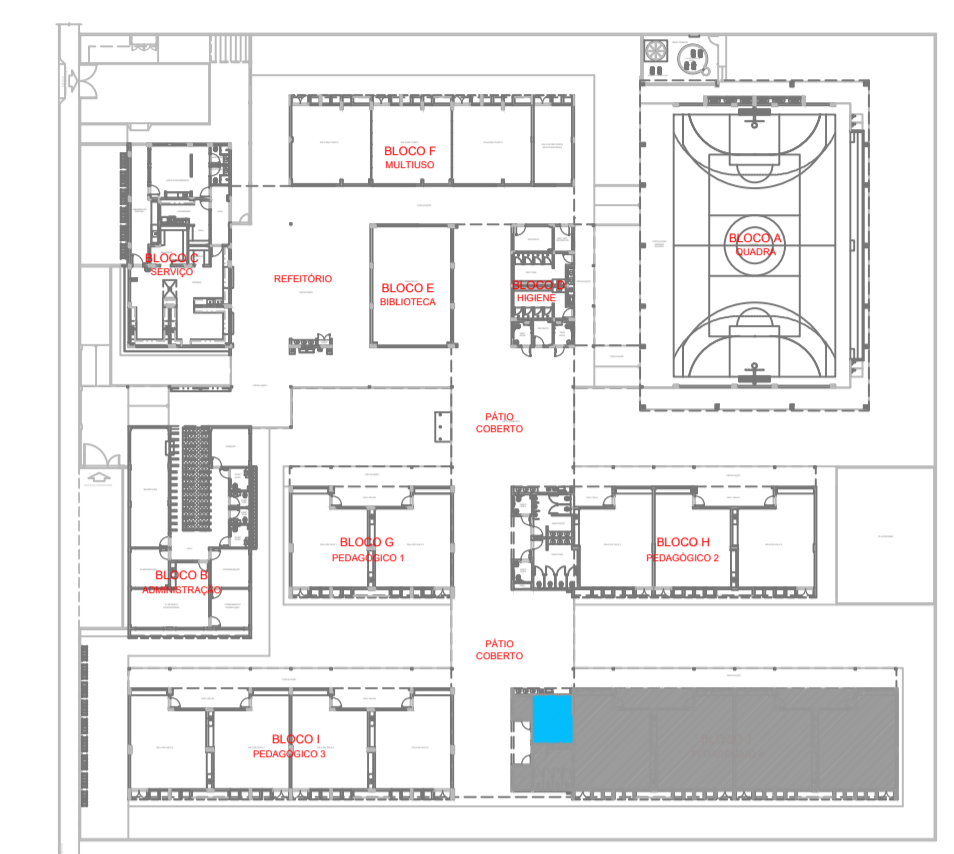

Nº	DATA	DESCRIÇÃO
CONTROLE DE REVISÕES		
<b>FNDE</b> Fundo Nacional de Desenvolvimento da Educação		<b>MINISTÉRIO DA EDUCAÇÃO</b>
<b>PROJETO PADRÃO - FNDE</b>		
PROPRIETÁRIO: _____		
ENDEREÇO: _____		
MUNICÍPIO - UF: _____		
PROPRIETÁRIO _____		
RESP. TÉCNICO _____		CREA _____
AUTOR DO PROJETO _____		CAU _____
DILFO _____	CREA _____	
RA _____		
OBSERVAÇÕES: _____		
<b>ESCOLA 13 SALAS DE AULA - MODELO TÉRREO</b>		
<b>PROJETO DE ARQUITETURA</b>		
COORDENAÇÃO CGEST - Coordenação Geral de Infraestrutura Educacional	<b>AMPLIAÇÃO BLOCO J - PEDAGÓGICO 4</b> <b>SANITÁRIO MASCULINO</b>	
REVISÃO R.00	ESCALA 1/25 DATA EMISSÃO JANEIRO/2022	<b>ARQ</b> FRANCHA <b>52/52</b>
FORMATO A1 (841x594)		