

1 SALA DE REUNIÕES / PROFESSORES
ESCALA 1/25

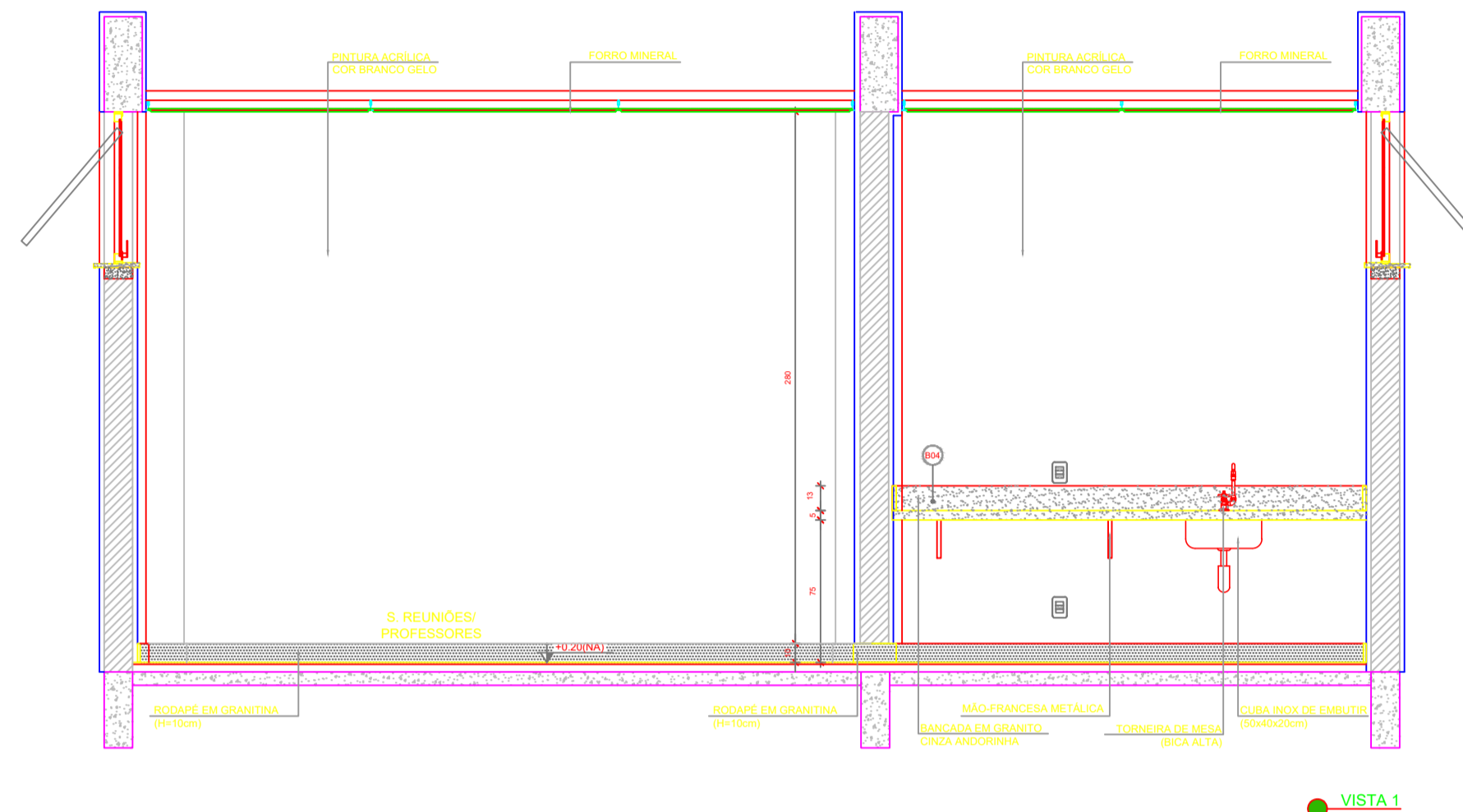
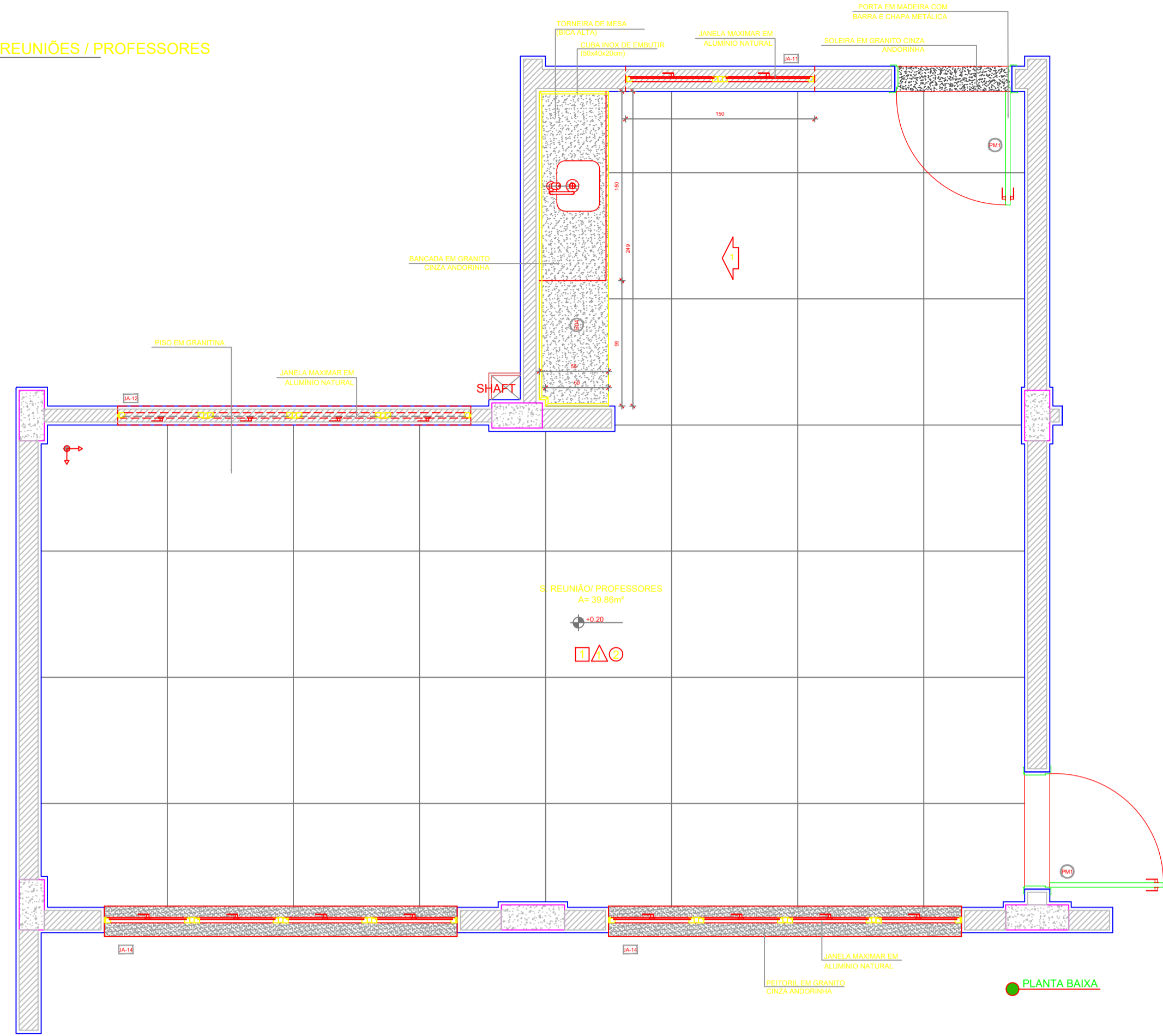

NOTAS

- MEDIDAS E NÍVEIS EM METROS;
- VERIFICAR POSIÇÃO EXATA DOS PLANOS NO PROJETO ESTRUTURAL;
- VERIFICAR VALORES CONSTRUTIVOS PERTINENTES NAS PRANCHAS DE DETALHAMENTO;
- EM CASO DE CONFLITO DE INFORMAÇÕES ENTRE O PROJETO GRÁFICO E O MEMORIAL DESCRITIVO, PREVALECE A INFORMAÇÃO CONTIDA NOS DESENHOS;
- ALTERAÇÕES NESTE PROJETO SOMENTE COM AUTORIZAÇÃO EXPRESSA DO FINE

REFERÊNCIAS

- PLANILHA DE QUANTITATIVOS;
- MEMORIAL DESCRITIVO E ESPECIFICAÇÕES TÉCNICAS (MARCAS/FABRICANTES DE MATERIAIS RELACIONADOS AOS PROJETOS CONSTITUÍRE-SE APENAS COMO REFERÊNCIA. O FINE NÃO DIRECIONA A ESCOLHA DE MARCAS E NÃO MANTÉM CADASTRO DE FABRICANTES)

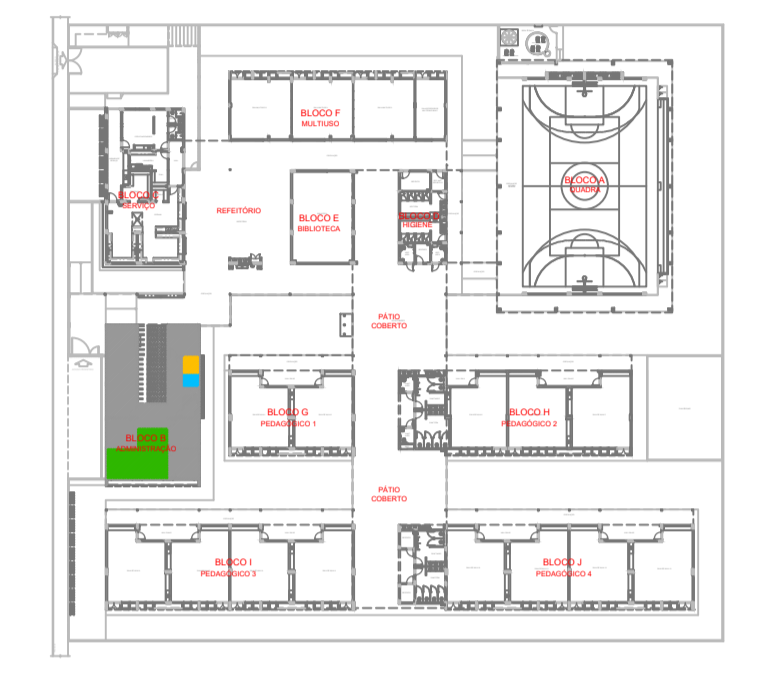

CROQUI DE REFERÊNCIA

1 SANITÁRIO FEMININO
ESCALA 1/25

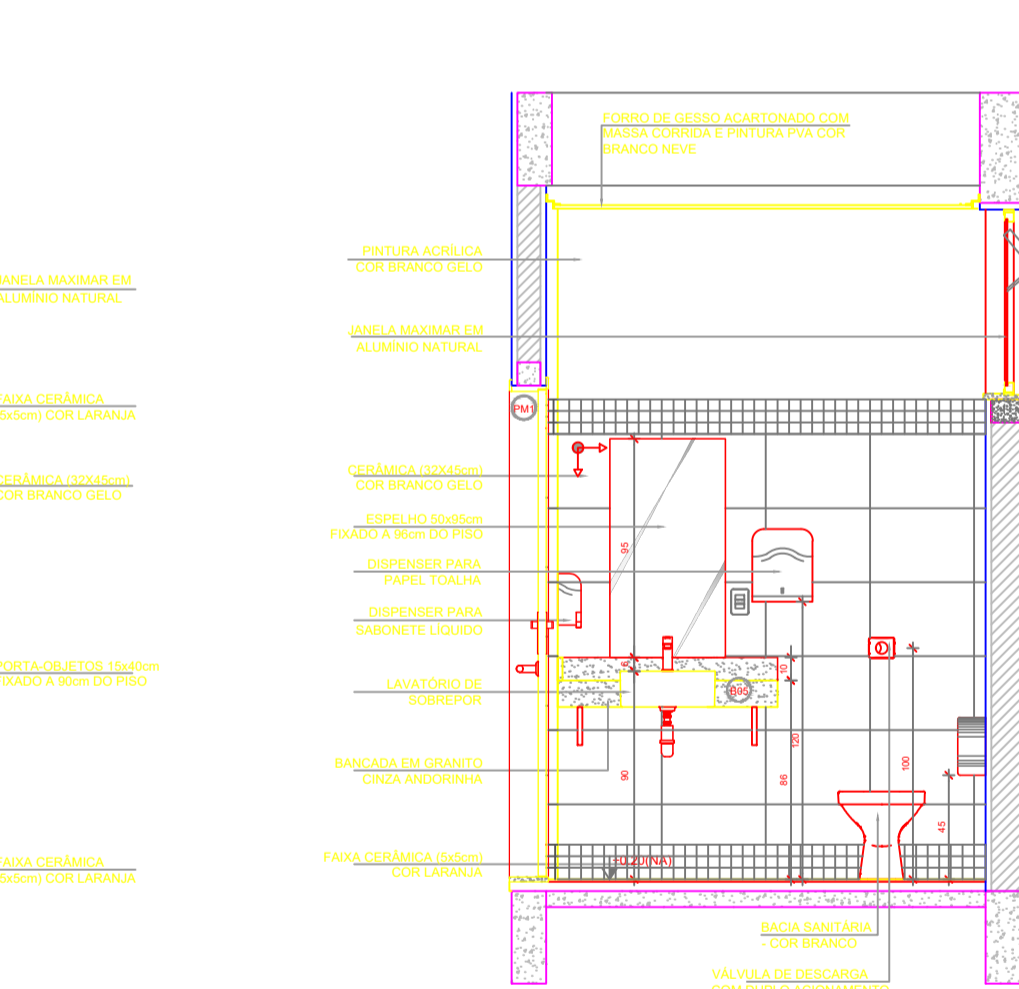
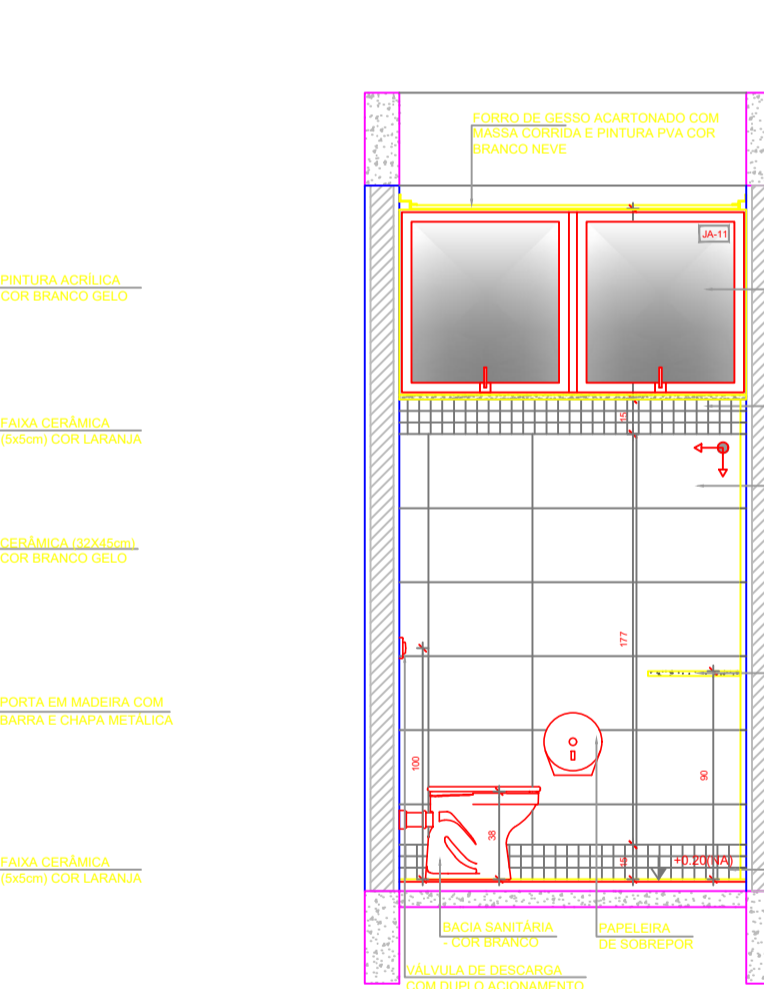
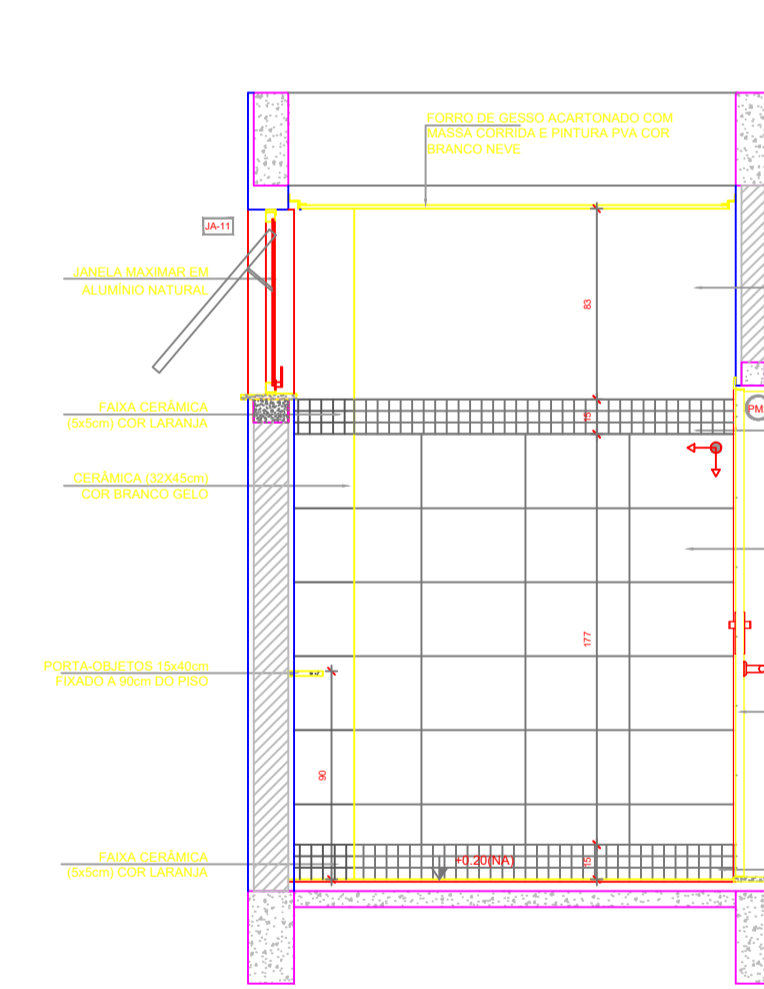
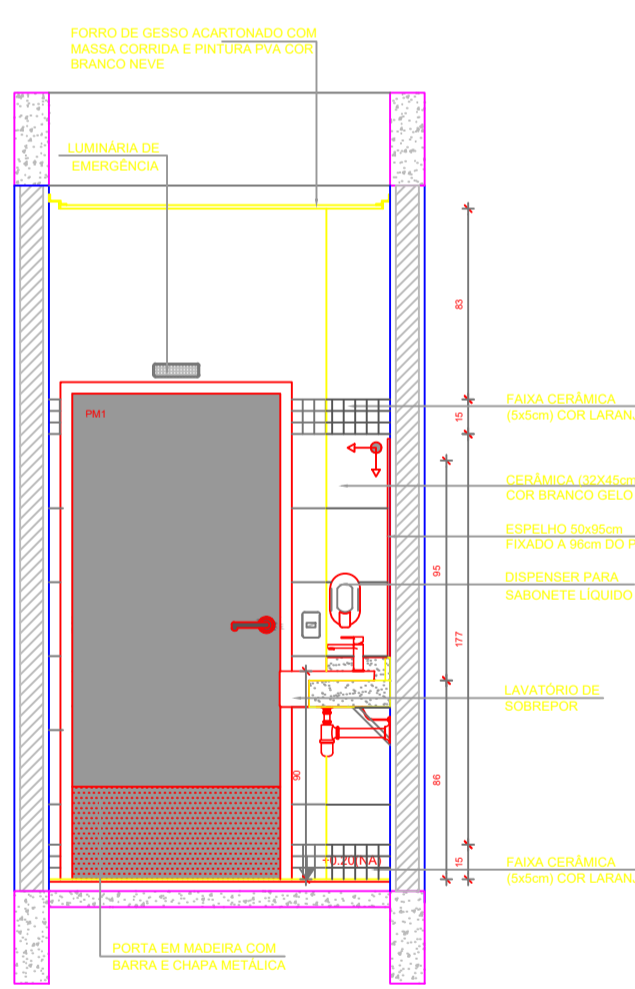
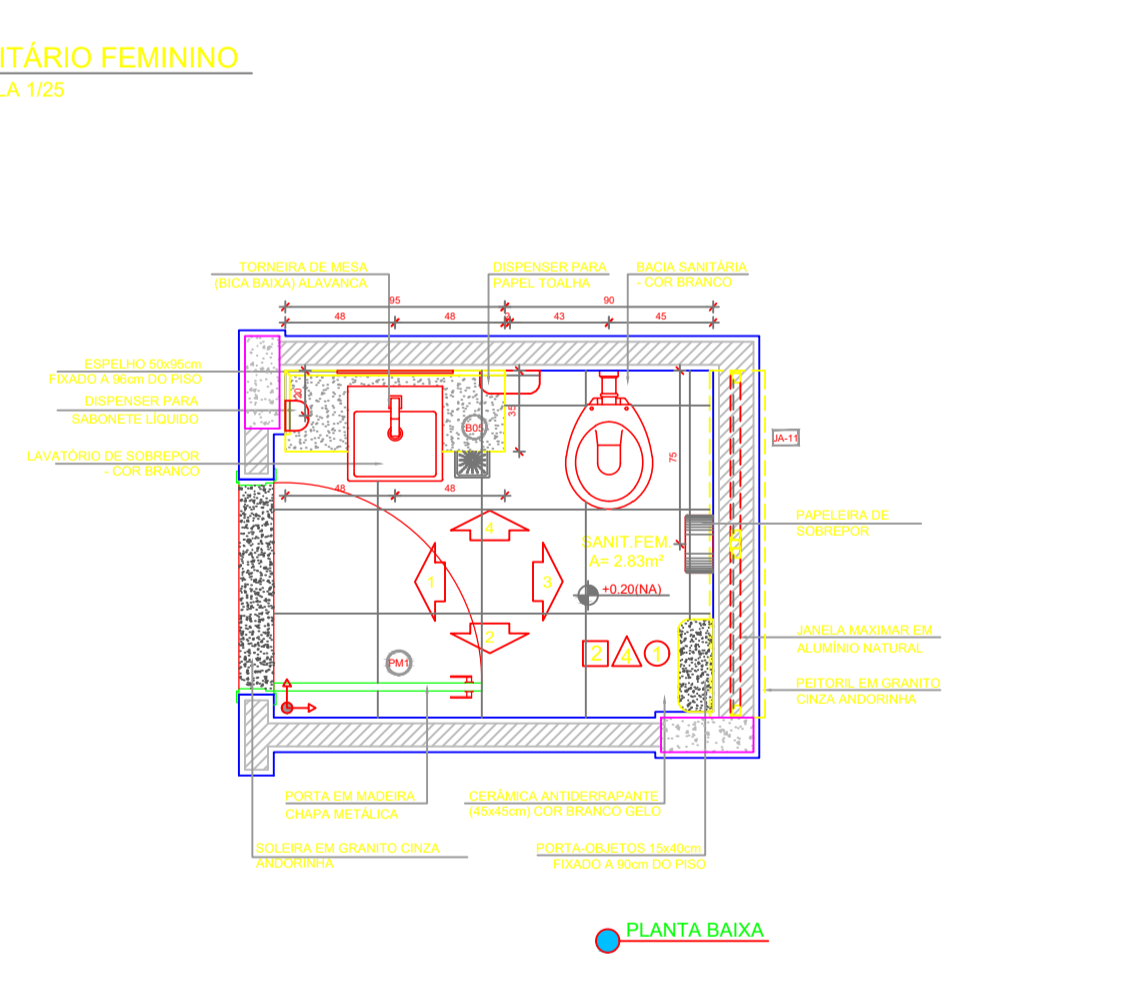

1 SANITÁRIO ACESSÍVEL
ESCALA 1/25

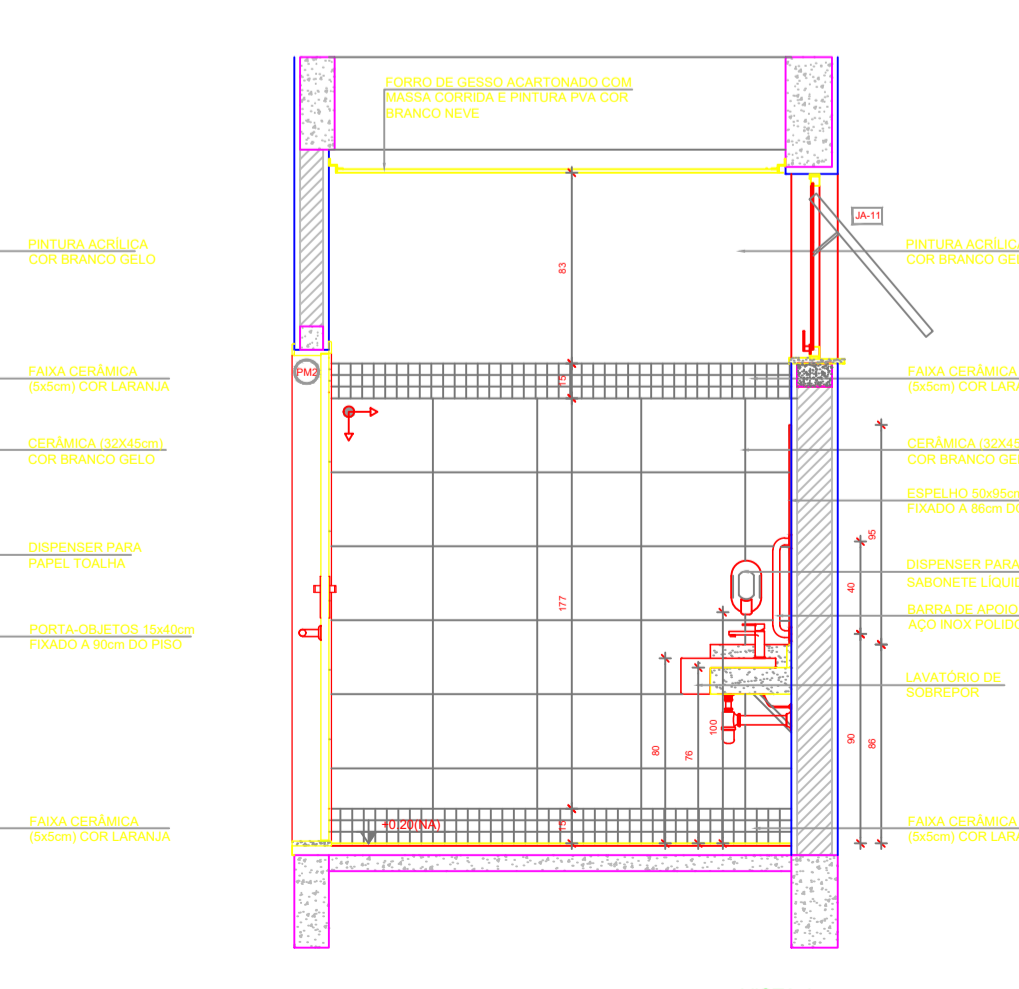
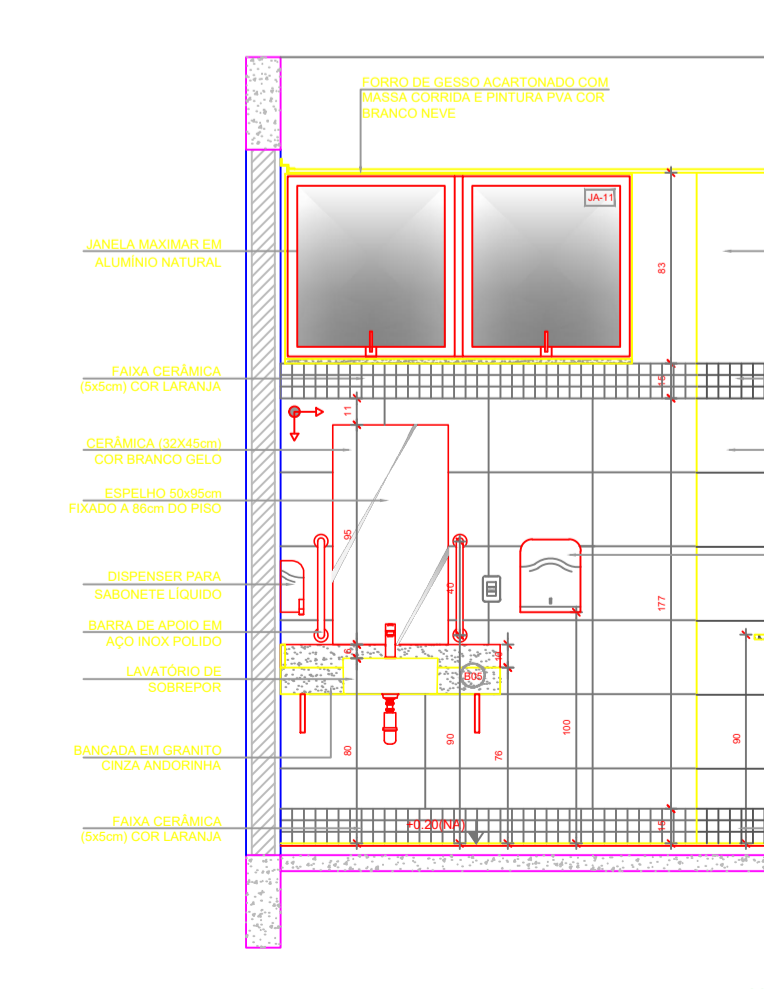
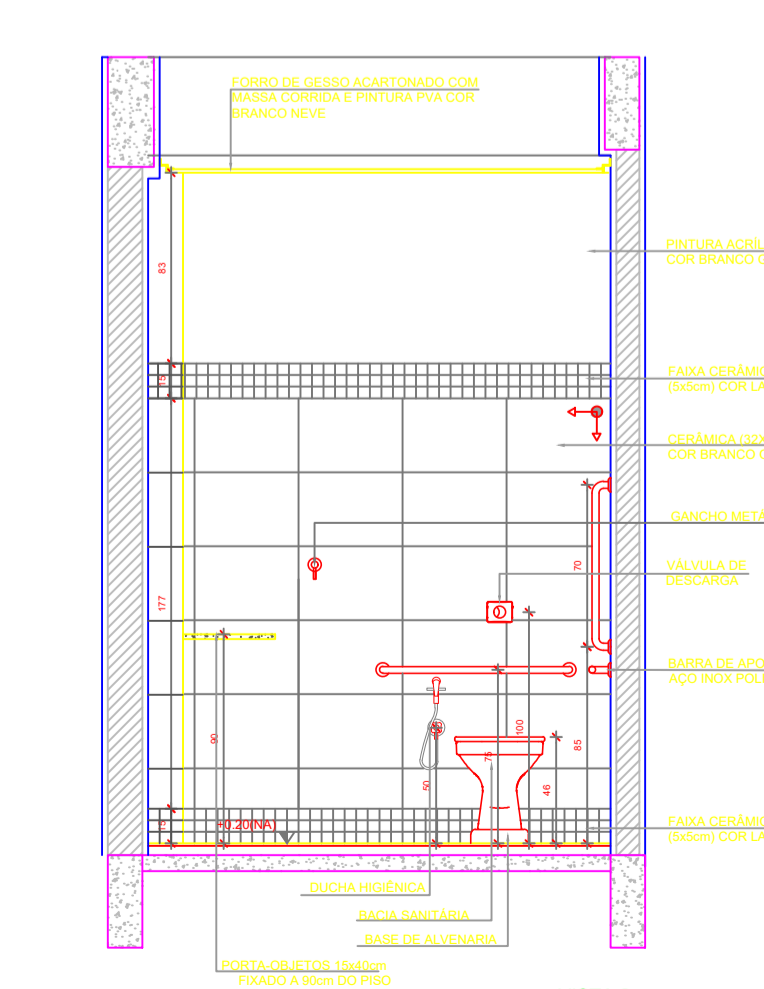
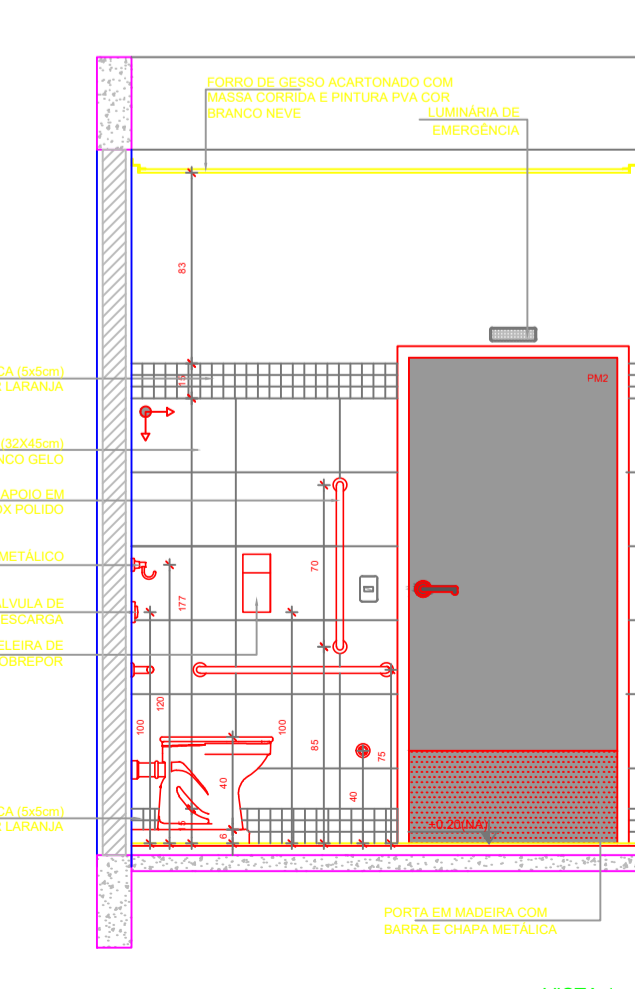
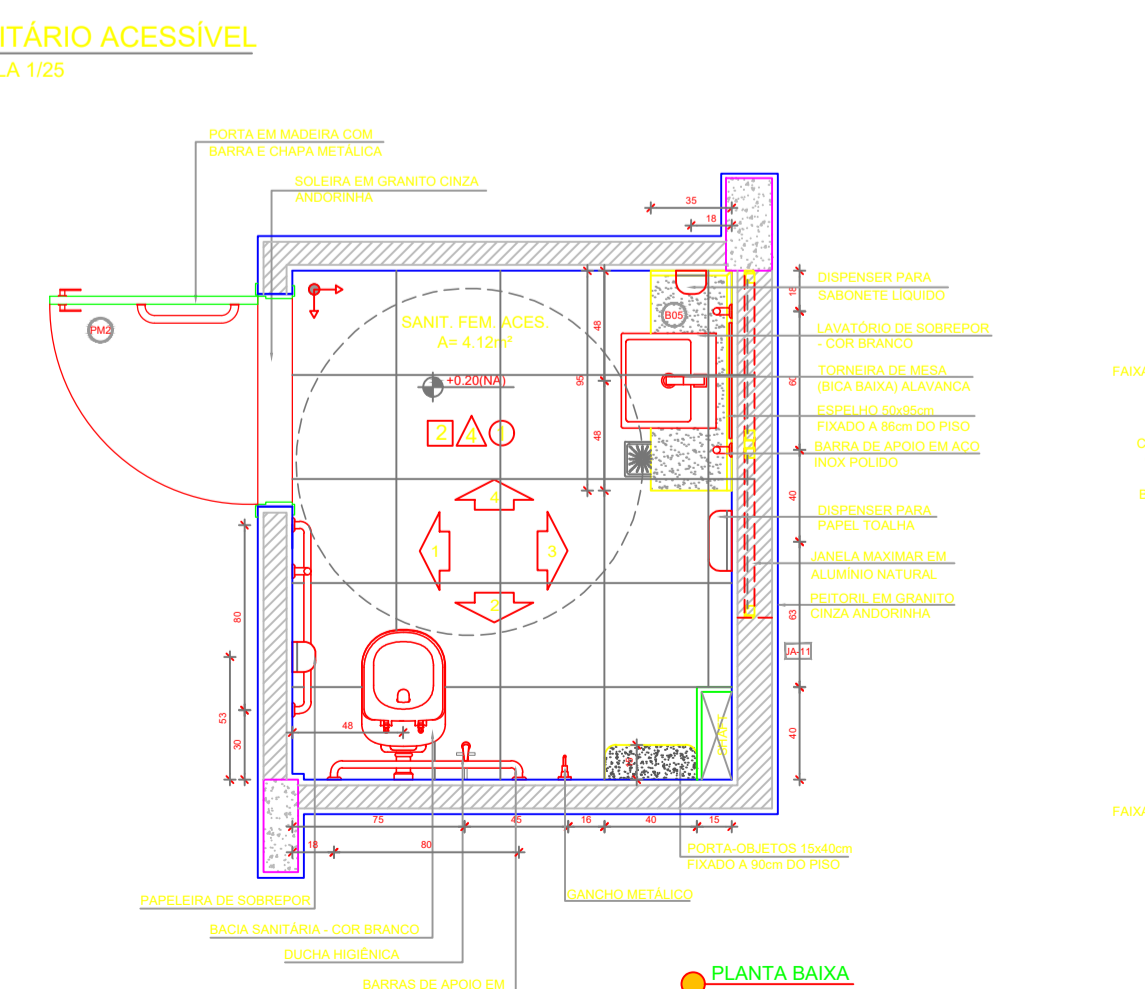

Nº	DATA	DESCRIÇÃO
CONTROLE DE REVISÕES		
		FINE <small>Fundo Nacional de Desenvolvimento da Educação</small>
		MINISTÉRIO DA EDUCAÇÃO
PROJETO PADRÃO - FINE		
PROPRIETÁRIO:		
ENDEREÇO:		
MUNICÍPIO - UF:		
PROPRIETÁRIO:		
RESP. TÉCNICO:	CREA	
AUTOR DO PROJETO:	CAU	
DLFO	CREA	
	TIA	
OBSERVAÇÕES:		
ESCOLA 13 SALAS DE AULA - MODELO TÉRREO PROJETO DE ARQUITETURA		
COORDENAÇÃO	AMPLIAÇÃO BLOCO B - ADMINISTRAÇÃO	
CGEST - Coordenação Geral de Infraestrutura Educacional	SALA REUNIÕES / PROFESSORES	
	SANITÁRIO FEMININO E SANITÁRIO ACESSÍVEL	
REVISÃO	ESCALA	PRANCHAS
R.00	1/25	39/52
FORMATO	DATA DE EMISSÃO	
(1100x750)	JANEIRO/2022	