

- LEGENDA
- CONSTRUIR COBERTA 14.53M<sup>2</sup>
  - CONSTRUIR CALHA NOVA

01 Planta COBERTA  
 ESCALA: 1/150

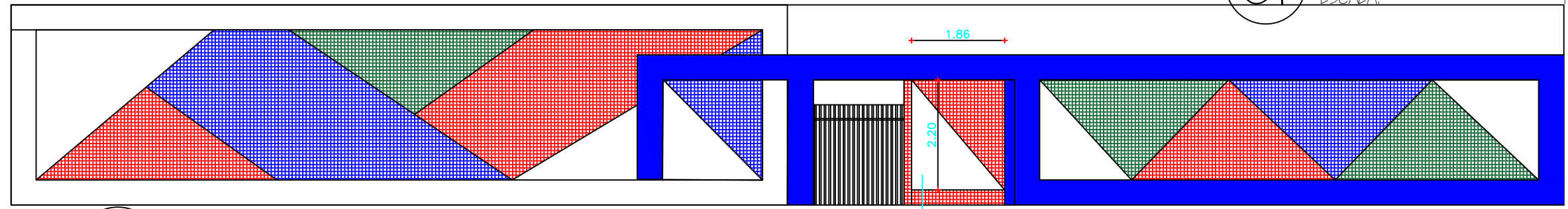

02 FACHADA  
 ESCALA: 1/100



PREFEITURA MUNICIPAL DE PEDRA BRANCA

Projeto: Projeto de Reforma -ESCOLA SOL NASCENTE		Conteudo: 01.PLANTA COBERTA 02.PLANTA FACHADA
Local: Pedra Branca-Ce	Data: 09/2023	
Projetista: Andréa Cavalcante	Área Total: -	Área Construída:
Responsavel: Arq. Antônio Custódio dos Santos Neto- CAU-CE nº A73644		02/02
Secretária de Desenvolvimento Urbano e Meio Ambiente Rua: José Joaquim de Souza, nº10 - Centro, Pedra Branca - Ce, 63630-000 - CNPJ: 07.726.540/0001-04		