

ESTADO DO CEARÁ

PREFEITURA MUNICIPAL DE PEDRA BRANCA

SECRETARIA DE DESENVOLVIMENTO URBANO E MEIO AMBIENTE

**LAUDO DE AVALIAÇÃO PARA DETERMINAÇÃO DE VALOR LOCATIVO DE
IMÓVEL SITUADO EM PEDRA BRANCA NO MUNICÍPIO PEDRA BRANCA/CE.**

01. **INTERESSADO** – Secretaria da Saúde

02. **PROPRIETÁRIO** – Venilson Alves Pereira RG: 2007171894-4

CPF: 191.687.238-73

03. **OBJETIVO** – Determinação do valor Locativo do imóvel mencionado em epígrafe com vistas para a Instalação do SAMU, junto a Secretaria da Saúde do o município do Município de PEDRA BRANCA/CE.

04. **PRESSUPOSTOS**

Com vistas ao ajuizamento do valor locativo do imóvel em análise, foram adotados procedimentos no sentido de vistoriar o imóvel avaliado, para verificação de suas características físicas, locacionais, vocação de uso, infraestrutura urbana disponível, equipamentos comunitários e outros.

05. **VISTORIA**

5.1. Caracterização da região

Localizado na Av. Sabino Vieira Cavalcante, nº 208, bairro Santa Ursula do município de PEDRA BRANCA/ CE, com topografia regular, solo e subsolo de características Brunissem Avermelhado, Bruno não Cálcio, Solos Litólicos e Podzólico Vermelho-Amarelo, sendo a ocupação física dos espaços faz-se principalmente por imóveis de utilização mista residencial e comercial.

Existem serviços públicos e privados como rede iluminação pública, luz domiciliar e pavimentação das ruas.

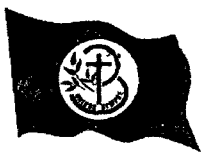

06. POTENCIAL DE UTILIZAÇÃO

A área do imóvel está localizada na Av. Sabino Vieira Cavalcante, nº 208, bairro Santa Ursula, no município de PEDRA BRANCA-CE, que será locada para a concessão de aluguel pelo período de 12 meses.

07. CARACTERIZAÇÃO DO IMÓVEL AVALIANDO

Trata-se de imóvel com características residencial, padrão médio, dois pavimentos residencial com um só pavimento, em estrutura de concreto armado e alvenaria com blocos cerâmicos, de natureza una, medindo 78,75m² (setenta e oito metros quadrados, com setenta e cinco centímetros quadrados), área do terreno, com 157,50m² (cento e cinquenta e sete metros quadrados, com cinquenta centímetros quadrados), localizado na Av. Sabino Vieira Cavalcante, Pedra Branca – Ceará, com medidas e confrontações caracterizadas da seguinte forma: AO NORTE (lado fundos), propriedade desconhecida: AO LESTE (lado esquerdo), com propriedade desconhecida: AO SUL (lado frente), com a Av. Sabino Vieira Cavalcante: AO OESTE (lado direito), propriedade desconhecida.

08. MÉTODOS E CRITÉRIOS UTILIZADOS

A normalização dos procedimentos avaliatórios são elaborados e regidos pela norma NBR 502/89 e NBR – 5676, onde se estabelece que “ a metodologia avaliatória a ser utilizada deve alicerçar-se em pesquisa de mercado, envolvendo, além de preços comercializados ou ofertados, as demais características e atributos que exerçam influência no valor.

Terrenos – com base na **Consolidação da Legislação Tributária do Município** em pesquisa feita à partir da relação dos valores do m² do terreno.

Benfeitorias – Método do Custo de Reprodução, utilizando-se valores unitários adequados às benfeitorias específicas, valor unitário este, retirado de publicação técnica a saber: i) Revista Construção Mercado.

Valor locativo – A determinação do Valor Locativo é feita a partir do valor de reposição do imóvel + terreno ± benfeitorias, ao qual se aplica um fator de acabamento conforme idade do imóvel.

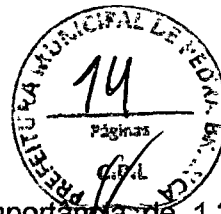

09. VALOR A SER PAGO

O CONTRATANTE pagará ao PROPRIETÁRIO a importância de 1.215,00 (mil e duzentos e quinze reais) mensais, que será pago até o 10º dia do mês subsequente.

10. CONCLUSÕES

O valor acima refere-se ao aluguel mensal nesta data, com vistas ao ALUGUEL para o funcionamento da Instalação do SAMU, junto a Secretaria da Saúde do Município de PEDRA BRANCA/CE.

Este laudo é fornecido em duas vias devidamente assinadas pela Comissão Permanente de Avaliação, tendo como responsável a devida Comissão mencionado a seguir.

Salientamos que o valor locativo se refere à parte física do prédio, não incluso móveis e utensílios.

11. DATAS

Da vistoria: 27 de dezembro de 2022.

Local e data do laudo: PEDRA BRANCA/CE, 28 de dezembro de 2022.



EUDASIO FERNANDES CEZAR
Secretário Municipal da SEDUMA

Portaria nº 2498/2021

Pedra Branca - CE



JORGE HENRIQUE MOREIRA SILVA
CPF: 061.565.633-18



Heitor Vieira Lima Verde
Eng. Civil
CREA-CE: 35096

HEITOR VIEIRA LIMA VERDE
CREA/CE: 55096
RNP: 061.392.478-9

3. FOTOS:



Logradouro

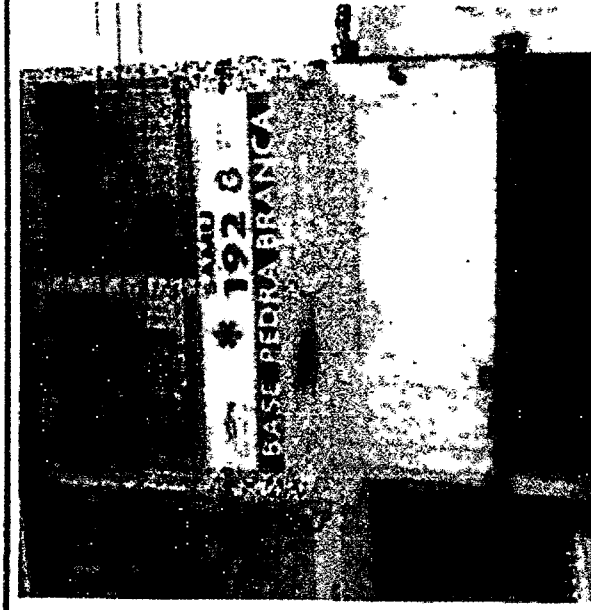

Fachada



Foto Interna - 1º Pavimento



Foto Interna - Térreo

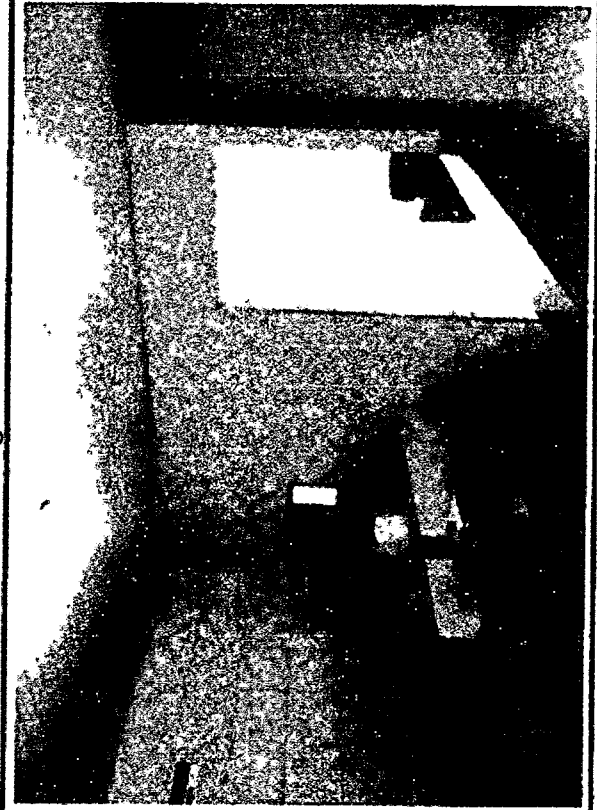
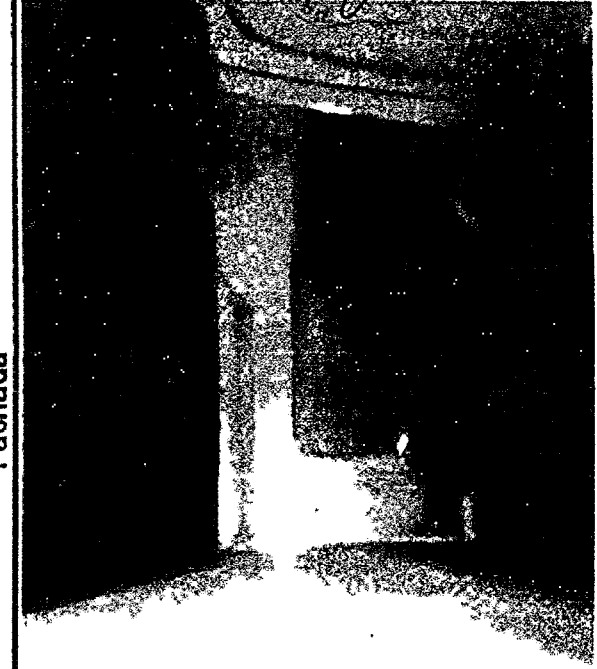