

**01 FACHADA EXISTENTE**  
ESCALA 1/100

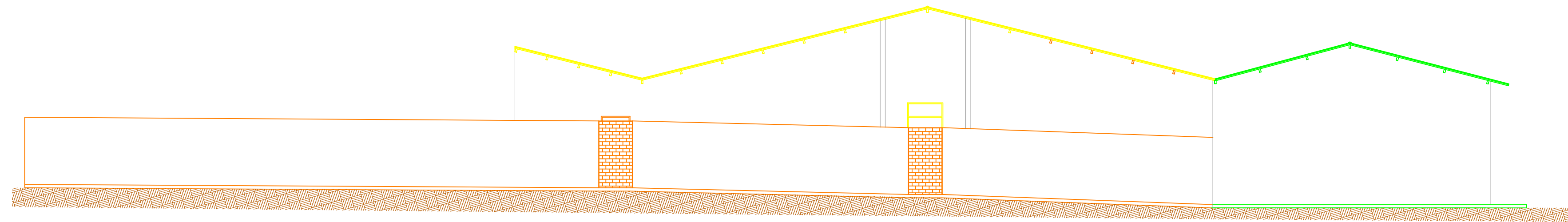

**02 CORTE AA EXISTENTE**  
ESCALA 1/100

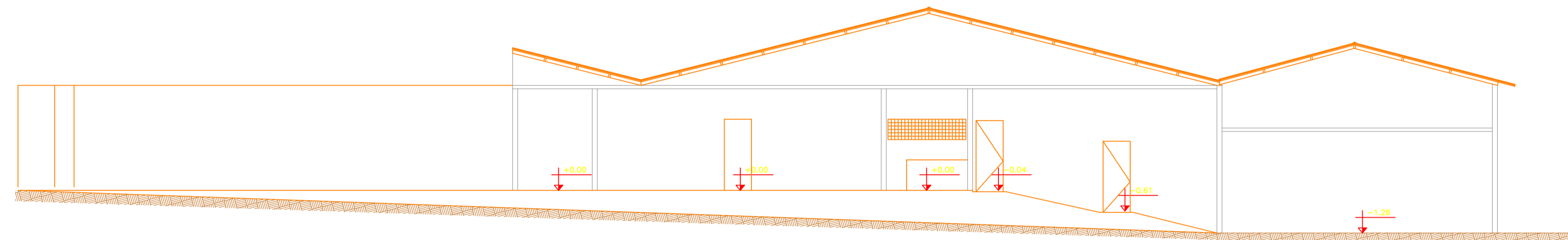

**03 FACHADA 01 PROPOSTA**  
ESCALA 1/100

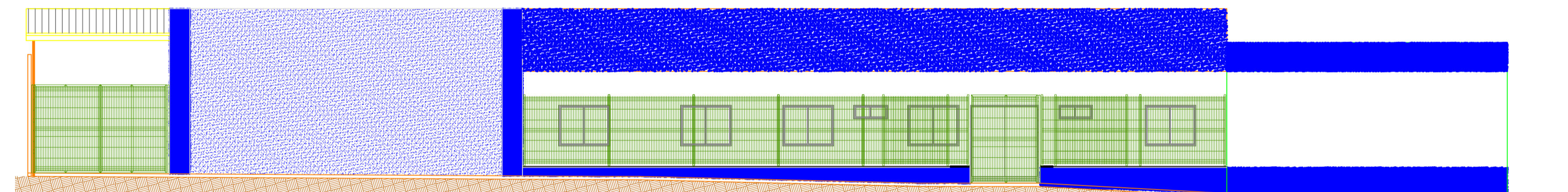

**04 FACHADA 02 PROPOSTA**  
ESCALA 1/100

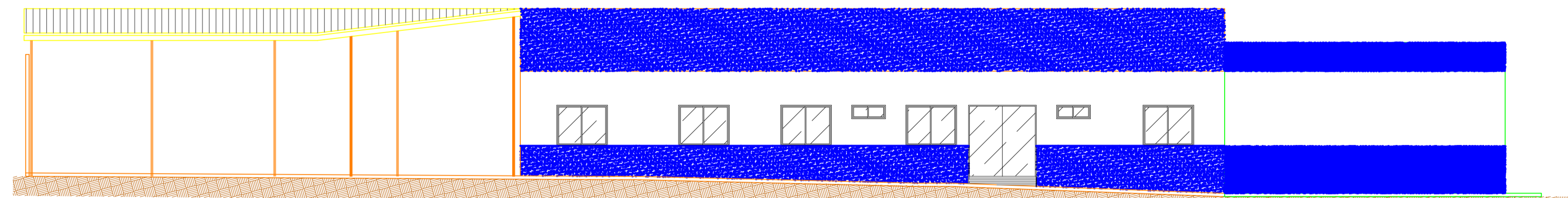

**05 CORTE AA PROPOSTO**  
ESCALA 1/100

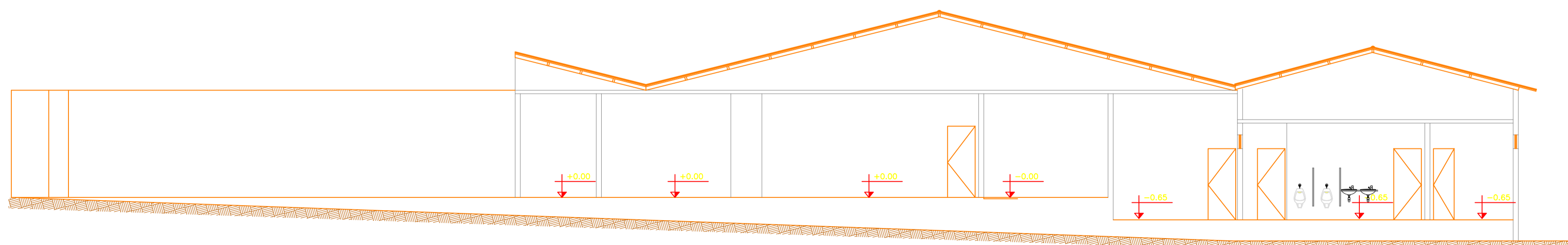

**PREFEITURA MUNICIPAL DE PEDRA BRANCA**

Obra: REFORMA DE PRÉDIO PARA IMPLANTAÇÃO DA BASE DO RAIÃO/POG - PEDRA BRANCA - CE  
Local: Rua Padre João Epifânio - nº 25

Projeto: PROJETO BÁSICO EXECUTIVO DE FACHADAS E CORTES

|                |               |                      |                 |
|----------------|---------------|----------------------|-----------------|
| Desenho        | Adap. Desenho | Área Total           | Área Construída |
| Jorge Henrique | Edvan Abreu   | 775,22m <sup>2</sup> | -               |

Responsável: Eng. Civil Heitor Vieira Limaverde

Identificação dos Desenhos:  
01. Fachada Existente  
02. Corte AA Existente  
03. Fachada 01 Proposta  
04. Fachada 02 Proposta  
05. Corte AA Proposto

Data: Setembro / 2021      Escala: Indicada

**05/05**