



Prefeitura Municipal de Pedra Branca
Estado do Ceará

TOMADA DE PREÇOS N° 016/2020/TP

ANEXO I

**PROJETO BÁSICO
(Memorial Descritivo e Plantas)**



PROJETO BÁSICO

CONSERVAÇÃO DO MERCADO PÚBLICO MUNICIPAL

PEDRA BRANCA/CE
MAIO/2020

JOTA BARROS PROJETOS
Cláudio José Queiroz Barros
Engº Civil - CREA 13419D-CE



SUMÁRIO

PROJETO BÁSICO	1
APRESENTAÇÃO	3
PERFIL BÁSICO MUNICIPAL	4
CARACTERIZAÇÃO GEOGRÁFICA	4
Aspectos Gerais	4
Posição e Extensão	4
Características Ambientais	5
Divisão Político-Administrativa	5
Mapa	6
MEMORIAL DESCRITIVO	7
OBJETIVO	7
SITUAÇÃO ATUAL	7
INFRA-ESTRUTURA EXISTENTE	7
DESCRIÇÃO DOS SERVIÇOS A SEREM REALIZADOS NA ÁREA	7
Pintura	7
ANEXOS	8



APRESENTAÇÃO

Esse Projeto Básico se propõe a definir os custos para a Conservação do Mercado Público Municipal através de serviços de pintura.

O presente projeto foi realizado com base na adequada prestação dos serviços com eficiência e qualidade, preservando a segurança da mão de obra diretamente envolvida.

JOTA BARROS PROJETOS
Cláudio José Queiroz Barros
Engº Civil - CREA 13419D-CE



PERFIL BÁSICO MUNICIPAL

O Perfil básico municipal contém informações colhidas no relatório anual feito pelo IPECE (Instituto de Pesquisa e Estratégia Econômica do Ceará).

CARACTERIZAÇÃO GEOGRÁFICA

Aspectos Gerais

Município de Origem: Mombaça

Ano de Criação: 1871

Toponímia: Proveniente de pedra muito alva existente na região

Gentílico: Pedrabranquense

Posição e Extensão

Coord. Geográficas:

Latitude (S) 5° 27' 15"

Longitude (WGr) 39° 43' 02"

Localização: Centro

Municípios Limítrofes:

Norte: Quixeramobim, Boa Viagem e Independência

Sul: Mombaça

Leste: Mombaça, Senador Pompeu e Quixeramobim

Oeste: Independência e Tauá

JOTA BARROS PROJETOS
Cláudio José Queiroz Barros
Engº Civil - CREA 13419D-CE



Medidas Territoriais:

Área (km²): 1.303,27

Relativa (%): 0,88

Altitude (m): 500,7

Distância em linha reta a capital (km): 236

Características Ambientais

Clima: Tropical Quente Semi-árido

Pluviosidade (mm): 1.238,02

Temperatura média (°C): 24° a 26°

Período Chuvoso: fevereiro a abril

Relevo: Depressões Sertanejas e Maciços Residuais

Solos: Brunizem Avermelhado, Bruno não Cálcico, Solos Litólicos e Podzólico Vermelho-Amarelo

Vegetação: Caatinga Arbustiva Densa, Floresta Caducifólia Espinhosa e Floresta Subcaducifólia Tropical Pluvial

Divisão Político-Administrativa

Divisão Territorial: Pedra Branca (1871), Mineirolândia (1951), Santa Cruz do Banabuiú (1953) e Tróia (1933)

Região Administrativa: 14

Macrorregião de Planejamento: Sertão Central

Mesorregião: Sertões Cearenses

Microrregião: Sertão de Senador Pompeu



Mapa

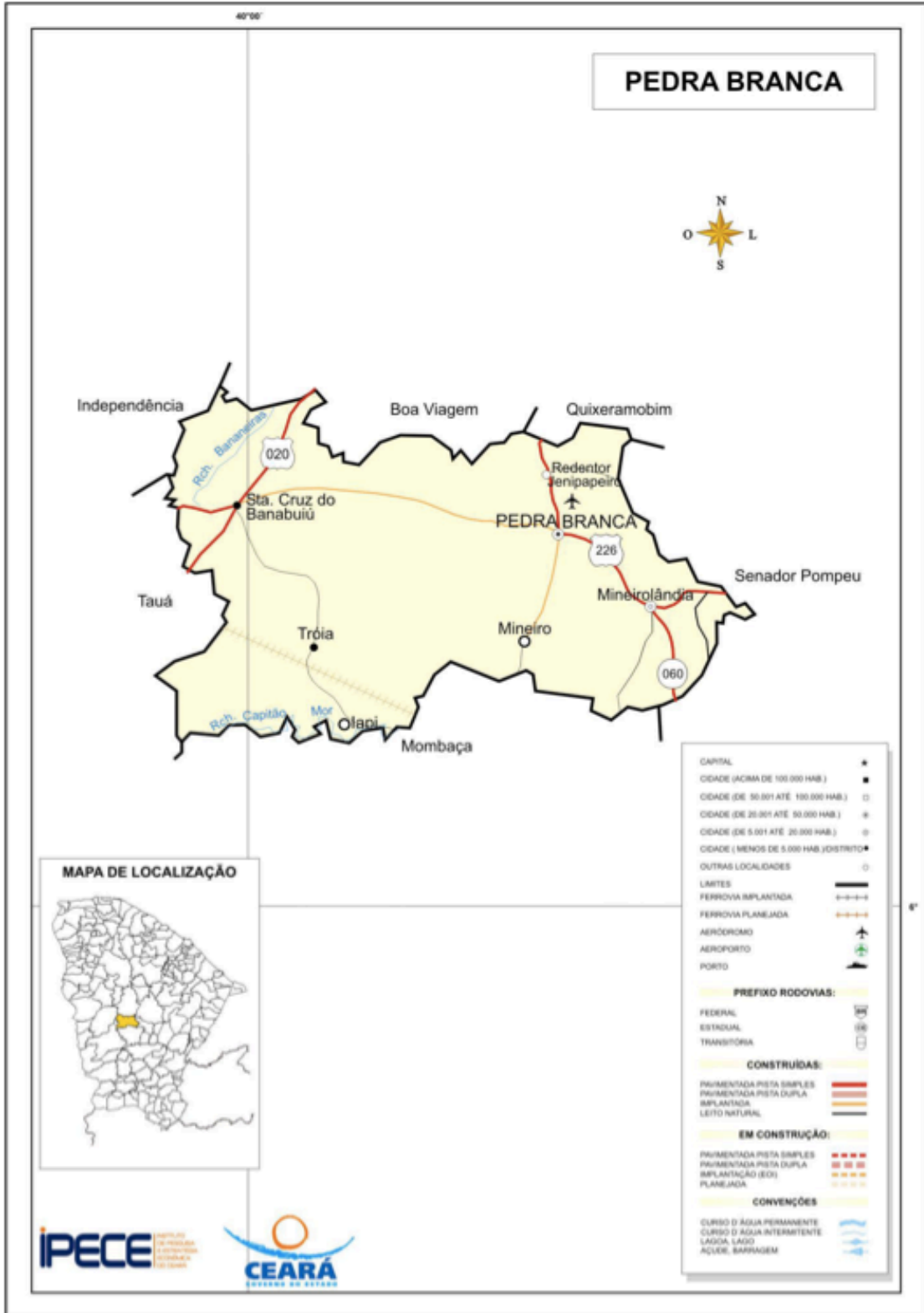

Cláudio José Barros
 JOTA BARROS PROJETOS
 Cláudio José Queiroz Barros
 Engº Civil - CREA 13419D-CE



MEMORIAL DESCRITIVO

OBJETIVO

Este relatório descreve os estudos elaborados para a Conservação do Mercado Público Municipal através de serviços de pintura.

SITUAÇÃO ATUAL

O Mercado Público Municipal demonstra uma pintura envelhecida com o tempo, tanto de suas alvenarias como de portões necessitando de uma renovação para a maior preservação do imóvel.

INFRA-ESTRUTURA EXISTENTE

O Mercado Público Municipal possui as paredes rebocadas com argamassa, portões de ferro, coberta com telha cerâmica.

DESCRIÇÃO DOS SERVIÇOS A SEREM REALIZADOS NA ÁREA

Pintura

As cores ficarão a critério da administração. Todas as esquadrias devem receber pintura esmalte.

JOTA BARROS PROJETOS
Cláudio José Queiroz Barros
Engº Civil - CREA 13419D-CE



ANEXOS

Claudio José Barros
JOTI BARROS PROJETOS
Cláudio José Queiroz Barros
Engº Civil - CREA 13419D-CE

		MEMORIAL DESCRITIVO					
	OBRA:	CONSERVAÇÃO DO MERCADO PÚBLICO MUNICIPAL	DATA : 26/05/2020		BDI : 24,52%		
	LOCAL:	PEDRA BRANCA/CE	FONTE	VERSÃO	HORA	MES	REF.
	CLIENTE:	PREFEITURA MUNICIPAL DE PEDRA BRANCA	SEINFRA	026.1 COM DESONERAÇÃO	85,20%	-	12/2018

1. MERCADO PÚBLICO MUNICIPAL

1.1. PINTURA

1.1.1. C1614 - LATEX DUAS DEMÃOS EM PAREDES EXTERNAS S/MASSA (M2)

As paredes da edificação receberá tinta látex acrílica, em cor a ser definida pela Prefeitura, em duas demãos, para cobrir perfeitamente a superfície tratada. Nas paredes, as pinturas deverão compreender toda altura do pé direito.

Não serão aceitos escorrimentos, salpicos de tinta nas superfícies destinadas e não destinadas à pintura (vidros, pisos, mobiliários, etc.), para tanto, a proteção das superfícies deverá ser obtida por isolamento, com tiras de papel, panos, etc.

O acabamento final do revestimento de pintura deverá apresentar-se totalmente nivelado e uniforme, quanto a textura, tonalidade e brilho, sem o inconveniente de marcas de retoque. Antecedendo o serviço de pintura, a contratada deverá efetuar a regularização das superfícies deterioradas por umidade e danificadas por perfurações de pregos, rasgos para instalação de eletrodutos, etc.

1.1.2. C1279 - ESMALTE DUAS DEMÃOS EM ESQUADRIAS DE FERRO (M2)

As superfícies metálicas receberão pintura a base de esmalte sintético conforme especificado em projeto .

Todas as tintas serão rigorosamente, agitadas dentro das latas e periodicamente mexidas com espátula limpa, a fim de evitar-se a sedimentação dos pigmentos e componentes mais densos.

A pintura a esmalte se fará, no mínimo, em duas demãos. Deve apresentar elevada resistência a impactos e, quando brilhantes, às intempéries. As superfícies pintadas poderão ser lavadas, com água e sabão neutro, após uma semana no caso de esmalte.

Não se deve usar detergente para tintas à base de óleo. A aplicação obedecerá rigorosamente às prescrições determinadas pelo fabricante, nos rótulos das embalagens ou catálogos específicos.

JOTA BARROS PROJETOS
 Cláudio José Queiroz Barros
 Engº Civil - CREA 13419D-CE



RESUMO DO ORÇAMENTO

OBRA:	CONSERVAÇÃO DO MERCADO PÚBLICO MUNICIPAL	DATA : 26/05/2020		BDI : 24,52%		
LOCAL:	PEDRA BRANCA/CE	FONTE	VERSÃO	HORA	MES	REF.
CLIENTE:	PREFEITURA MUNICIPAL DE PEDRA BRANCA	SEINFRA	026.1 COM DESONERAÇÃO	85,20%	-	12/2018

CÓDIGO	DESCRIÇÃO	PREÇO TOTAL	%	
1	MERCADO PÚBLICO MUNICIPAL	15.993,21	100,00	
1.1	PINTURA	15.993,21	100,00	
		VALOR ORÇAMENTO:	12.845,47	100,00
		VALOR BDI:	3.147,74	
		VALOR TOTAL:	15.993,21	

QUINZE MIL NOVECENTOS E NOVENTA E TRÊS REAIS E VINTE E UM CENTAVOS

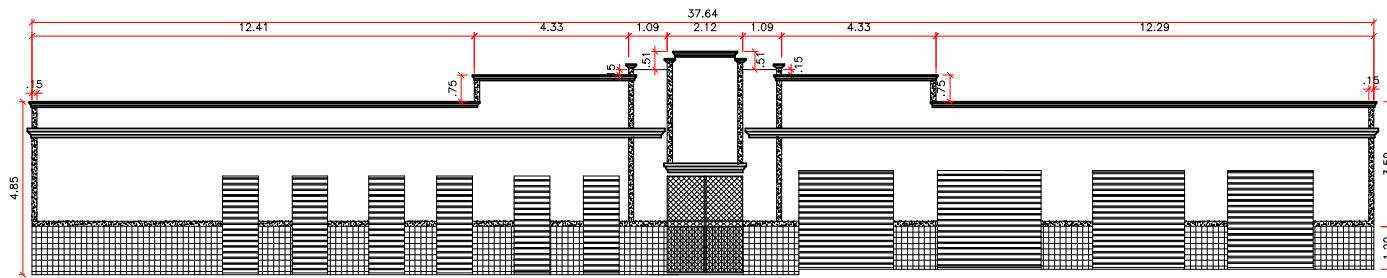

JOTA BARROS PROJETOS
Cláudio José Queiroz Barros
Engº Civil - CREA 13419D-CE

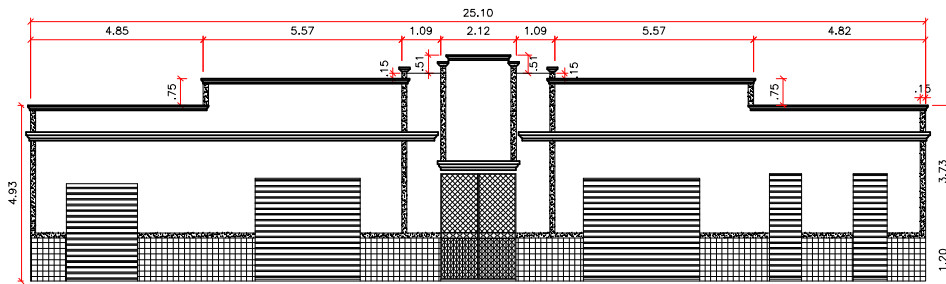

01 FACHADA SUL
ESCALA 1:150

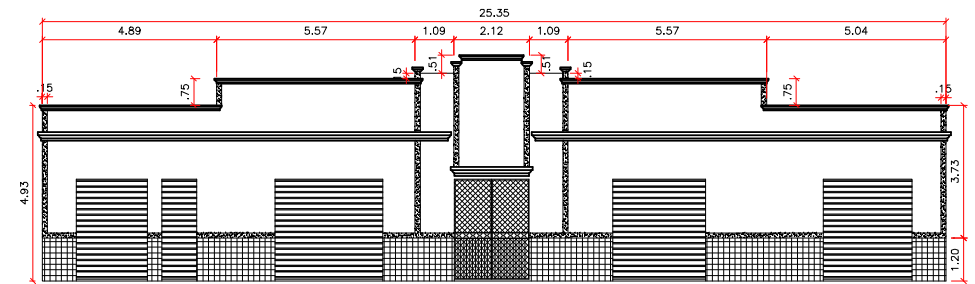

02 FACHADA OESTE
ESCALA 1:150



03 FACHADA LESTE
ESCALA 1:150

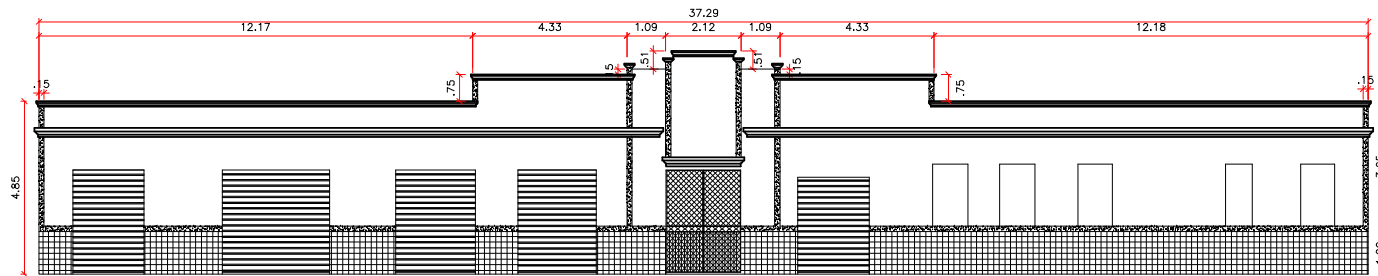

04 FACHADA NORTE
ESCALA 1:150

Claudio José Barros
JOTA BARROS PROJETOS
 Cláudio José Queiroz Barros
 Engº Civil - CREA 13419D-CE

CLIENTE:	PREFEITURA MUNICIPAL DE PEDRA BRANCA	FOLHA:	01/01
PROJETO:	CONSERVAÇÃO DO MERCADO PÚBLICO MUNICIPAL MERCADO PÚBLICO MUNICIPAL	REVISÃO:	R00
ASSUNTO:	PROJETO ARQUITETÔNICO PLANTA DE FACHADA	DATA:	26/05/2020
ENGENHEIRO CIVIL:	DESENHO:	ESCALA:	1:150